

TEAMWEAR  
~~TEAMWEAR~~  
TEAMWEAR



**Kempa**



2024  
2024

# Inhalt

## 4 TEAMS

## 6 TRIKOTÜBERSICHT



## 8 EMOTION 27

NEU



## 26 WAVE 26



## 38 PLAYER



## 58 PRIME

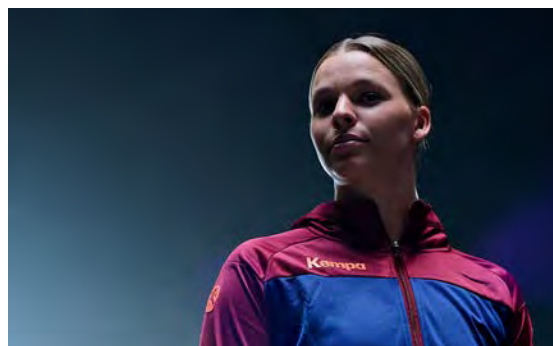

## 72 CORE 26

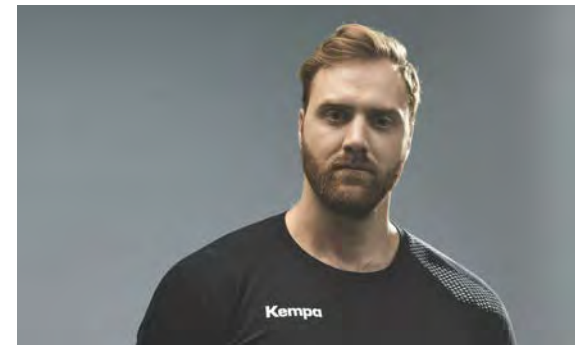

## 82 STATUS



## 94 GAME CHANGER

NEU



**104** BASICS OBERTEILE



**130** MARKIERUNGSHEMD & SCHIEDSRICHTER

**132** BASICS HOSEN



**154** SOCKEN



**156** BASELAYER & PROTEKTOREN



**168** TASCHEN

Jetzt veredeln!



**176** ZUBEHÖR



**179** GIVEAWAYS



**180** TRAININGSEQUIPMENT



**182** *Creator*

Dein eigenes Design ab 54,99 EUR\*



**184** INDEX



SCHUHE & BÄLLE

**KATALOG BITTE WENDEN**

# NATIONAL FEDERATIONS

PORTUGAL NATIONAL TEAM MEN



ROMANIA NATIONAL TEAM MEN



ROMANIA NATIONAL TEAM WOMEN

FRISCH AUF! Göppingen



HBW Balingen-Weilstetten



Buxtehuder SV



VfL Oldenburg



ThSV Eisenach



FRISCH AUF! Göppingen Women



ICELAND NATIONAL TEAM MEN



AUSTRIA NATIONAL TEAM MEN



ICELAND NATIONAL TEAM WOMEN



AUSTRIA NATIONAL TEAM WOMEN

HC Elbflorenz Dresden



1. VfL Potsdam



TUNISIA NATIONAL TEAM MEN



TUNISIA NATIONAL TEAM WOMEN

TuS Vinnhorst



Bensheim Flames



**Kempa**  
OFFICIAL PARTNER



GERMAN TOP LEAGUES



CSM Bucuresti



Metz Handball



Alingsås HK



Hubo Handbal



IF Hallby HK Men



Achilles Bocholt



CS Dinamo Bucuresti



Cesson Rennes Métropole Handball



Saint Amand Handball Porte du Hainaut



IF Hallby HK Women



Hurry Up Zwartemeer



HC Linz AG



Pfadi Winterthur



Helvetia Anaitasuna



VästeråsIrsta HF



Filou HBC Izegem



Alpla HC Hard



TSV St. Otmar St. Gallen



Balonmano Cangas



Skive FH



HC Gorodnichanka



GC Amicitia Zürich Men



GC Amicitia Zürich Women



Arged Rebud KPR Ostrovia Ostrów Wielkopolski



HC Midtjylland



HC Kronan



EKS START Elblag



HC BNTU BELAZ



Unsere Teams  
blog.kempa-sports.com/ensemble

# TRIKOTÜBERSICHT



NEU

LAUFZEIT INKL. 2027

**EMOTION 27**

ab Seite 8

Art. 2005123  
Art. 2005124 WOMEN

ab **19,99 EUR\***  
**24,99 EUR\***

LAUFZEIT INKL. 2026

**WAVE 26**

ab Seite 26

Art. 2003654  
Art. 2003655 WOMEN

ab **29,99 EUR\***  
**34,99 EUR\***

LAUFZEIT INKL. 2025

**PLAYER**

ab Seite 38

Art. 2003620  
Art. 2003621 WOMEN

ab **22,99 EUR\***  
**24,99 EUR\***

LAUFZEIT INKL. 2024

**PRIME**

ab Seite 58

Art. 2003121  
Art. 2003122 WOMEN

ab **34,99 EUR\***  
**39,99 EUR\***



**SUSTAINABILITY IS NOT JUST A MATTER OF CHOICE**

# FOR THE PLANET



Wir forcieren den Fortschritt. Und das bedeutet für uns auch, Verantwortung zu übernehmen. **Für unsere Mitmenschen - für unsere Umwelt - für unsere Produkte und ihren Herstellungsprozess.**

Wir möchten stets großen Wert auf einen fairen Umgang mit unseren Mitarbeiter:innen, Lieferant:innen, Kunden:innen und allen Beteiligten der Produktions- und Lieferkette legen. Wir nehmen die Herausforderung, die Umwelt zu schützen, gewissenhaft an und machen uns auf den Weg zur Veränderung. Wir möchten unseren ökologischen Fußabdruck immer weiter reduzieren und immer nachhaltiger produzieren.

**WIR TUN WAS - FOR THE PLANET**



[uhlsport.group/verantwortung](https://uhlsport.group/verantwortung)



# EMOTION 27



 LAUFZEIT INKL. 2027



**EMOTION 27 SHIRT**

Art. 2005123

ab 19,99 EUR\*

**TEAM SHORTS**

Art. 2005885

ab 17,99 EUR\*



**EMOTION 27 SHIRT DAMEN**

Art. 2005124

24,99 EUR\*

**TEAM SHORTS DAMEN**

Art. 2005886

19,99 EUR\*



**EMOTION 27 LANGARMSHIRT**

Art. 2005127

39,99 EUR\*



**EMOTION 27 TRAINING TOP**

Art. 2005129

ab 39,99 EUR\*



**EMOTION 27 POLY JACKE**

Art. 2005125

ab 39,99 EUR\*

**EVOLUTION HOSE**

Art. 2005887

ab 39,99 EUR\*



**EMOTION 27 POLY JACKE DAMEN**

Art. 2005126

44,99 EUR\*

**EVOLUTION HOSE DAMEN**

Art. 2005888

44,99 EUR\*



**EMOTION 27 KAPUZENJACKE**

Art. 2005130

ab 49,99 EUR\*

**MOTION HOSE**

Art. 2005134

ab 39,99 EUR\*



**EMOTION 27 KAPUZENJACKE DAMEN**

Art. 2005131

54,99 EUR\*

**MOTION HOSE DAMEN**

Art. 2005135

44,99 EUR\*





Marius Steinhauser

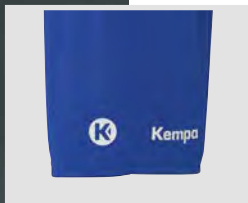
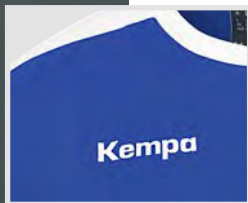

49

Nackenband in Kontrastfarbe

Rundhalsausschnitt in Kontrastfarbe

kontrastfarbene Einsätze

gedruckte Logos

Kempa

gerader Schnitt für optimale Passform

2face dry tech

elastischer Bund mit Kordelzug

2face dry tech

ohne Innenslip

klassische Shorts

gedruckter Schriftzug vorn und gedrucktes Logo hinten

Kempa

49



01 16 31 41 47 50



16 60 41

### EMOTION 27 SHIRT



Art. 2005123

**Größe** 116, 128, 140, 152, 164  
S, M, L, XL, XXL, 3XL **19,99 EUR\***  
**24,99 EUR\***

**Material** 100% Polyester (recycelt)

**03** schwarz/weiß, **17** weiß/schwarz,  
**31** dark grau melange/weiß, **41** marine/fluo gelb,  
**47** lagune/weiß, **49** royal/weiß, **50** kempablau/weiß,  
**55** aqua/weiß, **61** rot/weiß, **92** fluo gelb/marine



### TEAM SHORTS



Art. 2005885

**Größe** 116, 128, 140, 152, 164  
S, M, L, XL, XXL, 3XL **17,99 EUR\***  
**19,99 EUR\***

**Material** 100% Polyester (recycelt)

**01** schwarz, **16** weiß, **31** dark grau melange, **41** marine,  
**47** lagune, **49** royal, **50** kempablau, **60** rot



LAUFZEIT INKLUSIVE 2027

ALTERNATIVE SHORTS AUF SEITE 146



Xenia Smits

49  
Nackenband in Kontrastfarbe  
Rundhalsausschnitt in Kontrastfarbe

gedruckte Logos

kontrastfarbene Einsätze



taillierter Schnitt

2face dry tech

elastischer Bund mit Kordelzug

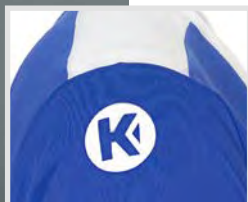

ohne Innenslip

klassische Shorts für Frauen

gedruckter Schriftzug vorn und gedrucktes Logo hinten



49

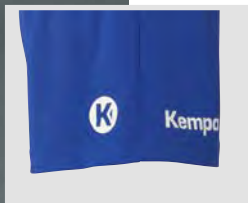



## EMOTION 27 SHIRT WOMEN

Art. 2005124

**Größe** XS, S, M, L, XL, XXL **24,99 EUR\***

**Material** 100% Polyester (recycelt)

**03** schwarz/weiß, **17** weiß/schwarz,  
**31** dark grau melange/weiß, **41** marine/fluo gelb,  
**47** lagune/weiß, **49** royal/weiß, **50** kempablau/weiß,  
**55** aqua/weiß, **61** rot/weiß, **92** fluo gelb/marine



## TEAM SHORTS DAMEN

Art. 2005886

**Größe** XS, S, M, L, XL, XXL **19,99 EUR\***

**Material** 100% Polyester (recycelt)

**01** schwarz, **16** weiß, **31** dark grau melange, **41** marine,  
**47** lagune, **49** royal, **50** kempablau, **60** rot



LAUFZEIT INKLUSIVE 2027

ALTERNATIVE SHORTS AUF SEITE 146



Jannik Kohlbacher

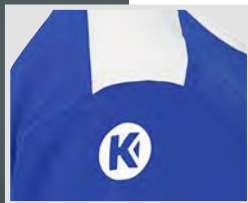

49

Nackenband in Kontrastfarbe

Rundhalsausschnitt in Kontrastfarbe

kontrastfarbene Einsätze

gedruckte Logos



unisex Schnitt

2face dry tech

Rückseite

Seitenansicht

03

17

31

41



47

50

55

61

92



## EMOTION 27 LANGARMSHIRT



Art. 2005127

**Größe** 152, 164, 176, 188, 200, 212, 224  
S, M, L, XL, XXL, 3XL **39,99 EUR\***

**Material** 100% Polyester (recycelt)

**03** schwarz/weiß, **17** weiß/schwarz,  
**31** dark grau melange/weiß, **41** marine/fluo gelb,  
**47** lagune/weiß, **49** royal/weiß, **50** kempablau/weiß,  
**55** aqua/weiß, **61** rot/weiß, **92** fluo gelb/marine



**LAUFZEIT INKLUSIVE 2027**



Luis Foege

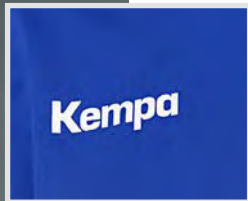



Rückseite



Seitenansicht



03



31



41



47



50



55



61



92



## EMOTION 27 TRAINING TOP



Art. 2005129

**Größe** 116, 128, 140, 152, 164 **39,99 EUR\***  
S, M, L, XL, XXL, 3XL **44,99 EUR\***

**Material** 100% Polyester (recycelt)  
**31** 100% Polyester (70% recycelt)

**03** schwarz/weiß, **31** dark grau melange/weiß,  
**41** marine/fluo gelb, **47** lagune/weiß, **49** royal/weiß,  
**50** kempablau/weiß, **55** aqua/weiß, **61** rot/weiß,  
**92** fluo gelb/marine



**LAUFZEIT INKLUSIVE 2027**



Renars Uscins

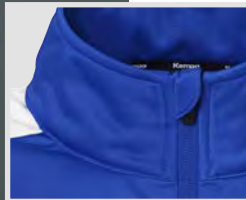

49

beschreibbares Namensschild innen

Reißverschlussgarage

gedruckte Logos

Nackenband in Kontrastfarbe

kontrastfarbene Einsätze



seitliche Reißverschlusstaschen

Einfassband an Ärmel und Saum

beschreibbares Namensschild innen

seitliche Reißverschlusstaschen

Slimfit

elastischer Bund mit Kordelzug

gedruckter Schriftzug

sehr leicht

elastisches Material



01



## EMOTION 27 POLY JACKE

Art. 2005125

**Größe** 116, 128, 140, 152, 164 **39,99 EUR\***  
S, M, L, XL, XXL, 3XL, 4XL **44,99 EUR\***

**Material** 100% Polyester (recycelt)  
**31** 100% Polyester (60% recycelt)

**03** schwarz/weiß, **31** dark grau melange/weiß,  
**41** marine/fluo gelb, **47** lagune/weiß, **49** royal/weiß,  
**50** kempablau/weiß, **61** rot/weiß



LAUFZEIT INKLUSIVE 2027

## EVOLUTION HOSE

Art. 2005887

**Größe** 116, 128, 140, 152, 164 **39,99 EUR\***  
S, M, L, XL, XXL, 3XL, 4XL **44,99 EUR\***

**Material** 88% Polyester (recycelt), 12% Elasthan

**01** schwarz



JACKE UND HOSE EINZELN ERHÄLTICH

ALTERNATIVE HOSEN AB SEITE 132

Leonie Henkel

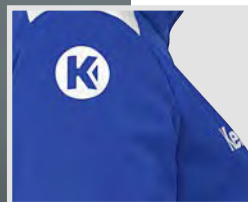

49

beschreibbares Namensschild innen

Reißverschlussgarage

gedruckte Logos

taillierter Schnitt

beschreibbares Namensschild innen

seitliche Reißverschlusstaschen

Slimfit

Nackenband in Kontrastfarbe

kontrastfarbene Einsätze

seitliche Reißverschlusstaschen

Einfassband an Ärmel und Saum

elastischer Bund mit Kordelzug

gedruckter Schriftzug

sehr leicht

elastisches Material



01



## EMOTION 27 POLY JACKE DAMEN



Art. 2005126

**Größe** XS, S, M, L, XL, XXL **44,99 EUR\***

**Material** 100% Polyester (recycelt)  
**31** 100% Polyester (60% recycelt)

**03** schwarz/weiß, **31** dunk grau melange/weiß,  
**41** marine/fluo gelb, **47** lagune/weiß, **49** royal/weiß,  
**50** kempablau/weiß, **61** rot/weiß



## EVOLUTION HOSE DAMEN



Art. 2005888

**Größe** XS, S, M, L, XL, XXL **44,99 EUR\***

**Material** 88% Polyester (recycelt), 12% Elasthan

**01** schwarz



LAUFZEIT INKLUSIVE 2027

JACKE UND HOSE EINZELN ERHÄLTICH

ALTERNATIVE HOSEN AB SEITE 132



Matteo Menges





## EMOTION 27 KAPUZENJACKE



Art. 2005130

**Größe** 116, 128, 140, 152, 164  
S, M, L, XL, XXL, 3XL, 4XL **49,99 EUR\***  
**31** **54,99 EUR\***

**Material** 100% Polyester (recycelt)  
**31** 100% Polyester (60% recycelt)

**03** schwarz/weiß, **31** dark grau melange/weiß,  
**41** marine/fluo gelb, **47** lagune/weiß, **49** royal/weiß,  
**50** kempablau/weiß, **61** rot/weiß



## MOTION HOSE



Art. 2005134

**Größe** 116, 128, 140, 152, 164  
S, M, L, XL, XXL, 3XL, 4XL **39,99 EUR\***  
**44,99 EUR\***

**Material** 100% Polyester (60% recycelt)

**01** schwarz, **41** marine



LAUFZEIT INKLUSIVE 2027



Franziska Peter

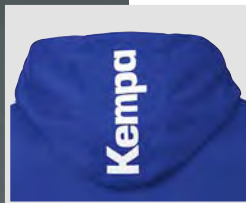

49

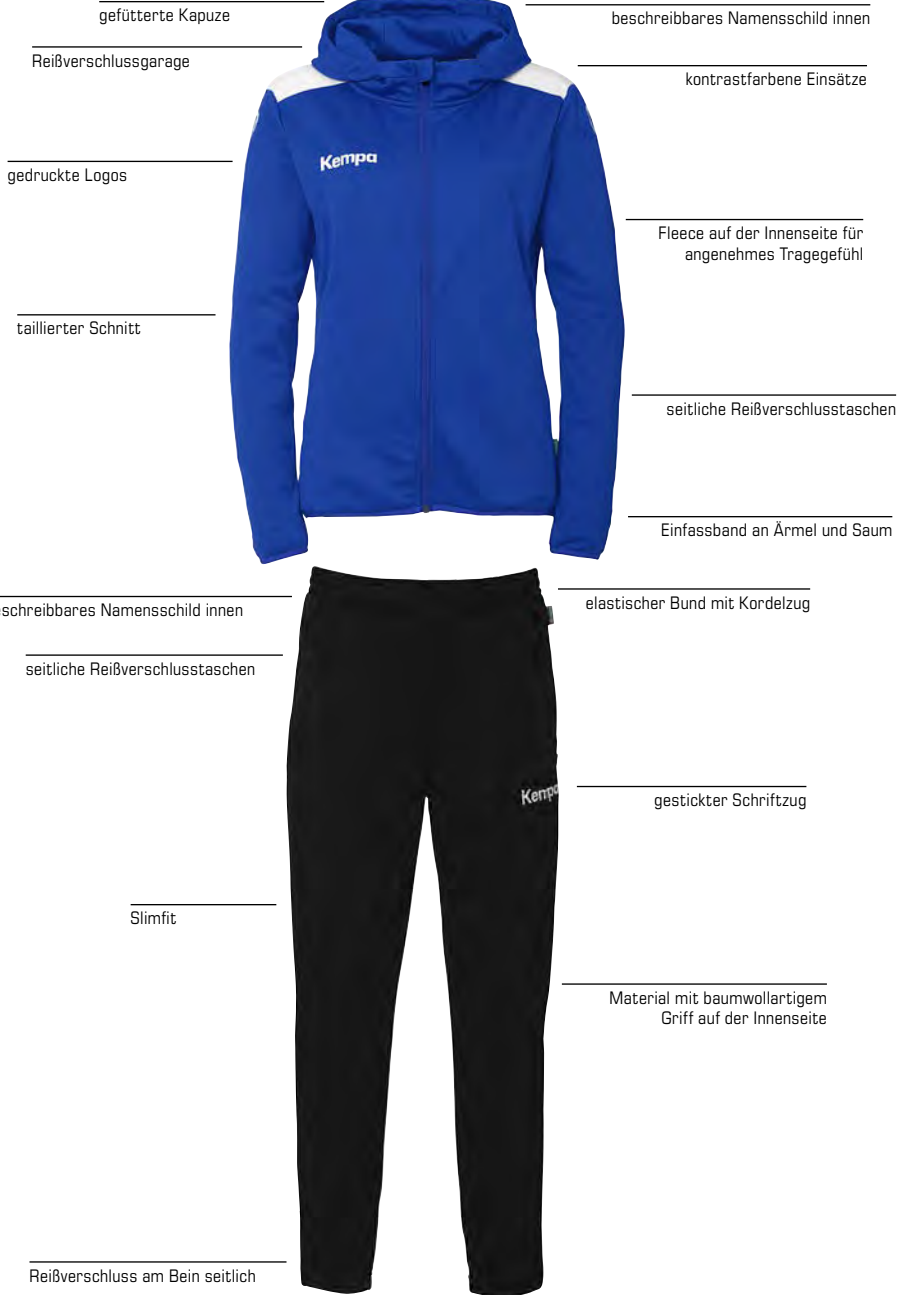

gefütterte Kapuze

beschreibbares Namensschild innen

Reißverschlussgarage

kontrastfarbene Einsätze

gedruckte Logos

Fleece auf der Innenseite für angenehmes Tragegefühl

taillierter Schnitt

seitliche Reißverschlusstaschen

Einfassband an Ärmel und Saum

beschreibbares Namensschild innen

elastischer Bund mit Kordelzug

seitliche Reißverschlusstaschen

gestickter Schriftzug

Slimfit

Material mit baumwollartigem Griff auf der Innenseite

Reißverschluss am Bein seitlich

01





## EMOTION 27 KAPUZENJACKE DAMEN



Art. 2005131

**Größe** XS, S, M, L, XL, XXL **54,99 EUR\***

**Material** 100% Polyester (recycelt)  
**31** 100% Polyester (60% recycelt)

**03** schwarz/weiß, **31** dark grau melange/weiß,  
**41** marine/fluo gelb, **47** lagune/weiß, **49** royal/weiß,  
**50** kempablau/weiß, **61** rot/weiß



## MOTION HOSE DAMEN



Art. 2005135

**Größe** XS, S, M, L, XL, XXL **44,99 EUR\***

**Material** 100% Polyester (60% recycelt)

**01** schwarz, **41** marine



LAUFZEIT INKLUSIVE 2027

# WAVE 26

LAUFZEIT INKL. 2026



**WAVE 26 TRIKOT**

Art. 2003654

ab 29,99 EUR\*

**WAVE 26 SHORTS**

Art. 2003656

ab 22,99 EUR\*



**WAVE 26 TRIKOT WOMEN**

Art. 2003655

34,99 EUR\*

**WAVE 26 SHORTS WOMEN**

Art. 2003657

27,99 EUR\*



**WAVE 26 LANGARMSHIRT**

Art. 2003660

44,99 EUR\*



**WAVE 26 POLY JACKE**

Art. 2003658

ab 54,99 EUR\*

**LITE TRAINING PANTS**

Art. 2003626

ab 29,99 EUR\*



**WAVE 26 POLY JACKE WOMEN**

Art. 2003659

59,99 EUR\*

**LITE TRAINING PANTS WOMEN**

Art. 2003628

34,99 EUR\*





Jannik Kohlbacher



04

Raglanschnitt

Rundhalsausschnitt  
in Kontrastfarbe

elastische Kempa- und  
K-Label-Aufdrucke

Welle mit Dreieckselementen

Ärmelbündchen mit Kempa-  
Wording in Kontrastfarbe



Trikotrückseite besteht aus leichtem  
und atmungsaktivem Material

2face dry tech

Kordel im Bund

2face dry tech

ohne Innenslip

elastische Kempa-Aufdrucke

Beinabschluss mit Kempa-Wording



01



### WAVE 26 TRIKOT



Art. 2003654

**Größe** 116, 128, 140, 152, 164  
S, M, L, XL, XXL, 3XL **29,99 EUR\***  
**34,99 EUR\***

**Material** 100% Polyester (recycelt)

**01** schwarz/anthra, **02** weiß/grau, **03** kempablau/royal,  
**04** rot/chilirot, **05** dark grau melange/anthra,  
**06** hope grün/lagune, **08** royal/marine



### WAVE 26 SHORTS



Art. 2003656

**Größe** 116, 128, 140, 152, 164  
S, M, L, XL, XXL, 3XL **22,99 EUR\***  
**27,99 EUR\***

**Material** 100% Polyester (recycelt)

**01** schwarz



LAUFZEIT INKLUSIVE 2026

ALTERNATIVE TEAM SHORTS AUF SEITE 146



Xenia Smits



04

Raglanschnitt

Rundhalsausschnitt  
in Kontrastfarbe

elastische Kempa- und  
K-Label-Aufdrucke

Welle mit Dreieckselementen

Ärmelbündchen mit Kempa-  
Wording in Kontrastfarbe

Trikotrückseite besteht aus leichtem  
und atmungsaktivem Material

taillierter Schnitt

2face dry tech

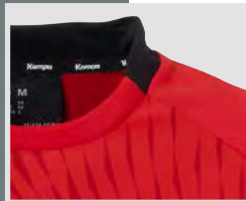

Kordel im Bund

2face dry tech

ohne Innenslip

Frauenschnitt



elastische Kempa-Aufdrucke

Beinabschluss mit Kempa-Wording



01



Rückseite



Seitenansicht



01



02



03



05



01

01

01

01

06



08



01

01

### WAVE 26 TRIKOT WOMEN



Art. 2003655

**Größe** XS, S, M, L, XL, XXL **34,99 EUR\***

**Material** 100% Polyester (recycelt)

**01** schwarz/antra, **02** weiß/grau, **03** kempablau/royal,  
**04** rot/chilirot, **05** dark grau melange/antra,  
**06** hope grün/lagune, **08** royal/marine



### WAVE 26 SHORTS WOMEN



Art. 2003657

**Größe** XS, S, M, L, XL, XXL **27,99 EUR\***

**Material** 100% Polyester (recycelt)

**01** schwarz

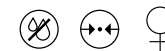

LAUFZEIT INKLUSIVE 2026

ALTERNATIVE TEAM SHORTS AUF SEITE 147



Andreas Wolff

04

Raglanschnitt

Rundhalsausschnitt in Kontrastfarbe

elastische Kempa- und K-Label-Aufdrucke

Welle mit Dreieckselementen

2face dry tech



Ärmelbündchen mit Kempa-Wording in Kontrastfarbe

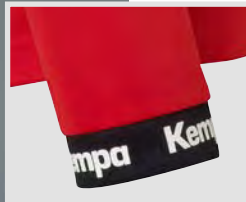
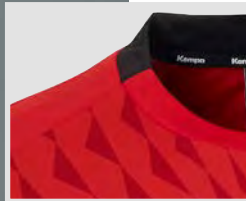



Rückseite



Seitenansicht



01



03



05



06



08



## WAVE 26 LANGARMSHIRT

Art. 2003660

**Größe** S, M, L, XL, XXL, 3XL **44,99 EUR\***

**Material** 100% Polyester (recycelt)

**01** schwarz/anthra, **03** kempablau/royal, **04** rot/chilirot,  
**05** dark grau melange/anthra, **06** hope grün/lagune,  
**08** royal/marine



**LAUFZEIT INKLUSIVE 2026**



Uwe Gensheimer

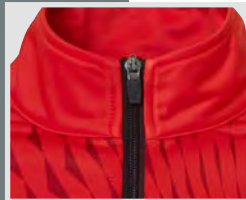

04



Raglanschnitt

Namenslabel an der Kragenninnenseite

elastische Kempa- und K-Label-Aufdrucke

Welle mit Dreieckselementen

2face dry tech

Reißverschlüsse in Kontrastfarbe

zwei Reißverschlusstaschen

elastische Rippe am Bund

Ärmelbündchen mit Kempa-Wording in Kontrastfarbe

Kordel im Bund

zwei Reißverschlusstaschen

elastischer Kempa-Aufdruck

2face dry tech

leichte Trainingshose

Reißverschluss auf der Rückseite des Beinabschlusses

01



### WAVE 26 POLY JACKE



Art. 2003658

**Größe** 116, 128, 140, 152, 164 **54,99 EUR\***  
 S, M, L, XL, XXL, 3XL **59,99 EUR\***

**Material** 100% Polyester (recycelt)

**01** schwarz/anthra, **02** weiß/grau, **03** kempablau/royal,  
**04** rot/chilirot, **05** dark grau melange/anthra,  
**06** hope grün/lagune, **08** royal/marine



LAUFZEIT INKLUSIVE 2026

### LITE TRAINING PANTS



Art. 2003626

**Größe** 116, 128, 140, 152, 164 **29,99 EUR\***  
 S, M, L, XL, XXL, 3XL **34,99 EUR\***

**01 & 09:**  
 S, M, L, XL, XXL, 3XL, 4XL

**Material** 100% Polyester (recycelt), DryTech,  
 ComfortFit

**01** schwarz/weiß, **09** marine/weiß



JACKE UND HOSE EINZELN ERHÄLTICH

ALTERNATIVE HOSEN AB SEITE 132



Franziska Peter



04



- Raglanschnitt
- Namenslabel an der Krageninnenseite
- elastische Kempa- und K-Label-Aufdrucke
- Welle mit Dreieckselementen
- Reißverschlüsse in Kontrastfarbe
- taillierter Schnitt
- 2face dry tech
- zwei Reißverschlusstaschen
- elastische Rippe am Bund
- Ärmelbündchen mit Kempa-Wording in Kontrastfarbe



- Kordel im Bund
- zwei Reißverschlusstaschen
- elastischer Kempa-Aufdruck
- 2face dry tech
- leichte Trainingshose
- Frauenschnitt
- Reißverschluss auf der Rückseite des Beinabschlusses

01

Rückseite



02

Seitenansicht



01



01

03



09

05



01

06



01

08



09



01

## WAVE 26 POLY JACKE WOMEN



Art. 2003659

**Größe** XS, S, M, L, XL, XXL **59,99 EUR\***

**Material** 100% Polyester (recycelt)

**01** schwarz/antra, **02** weiß/grau, **03** kempablau/royal,  
**04** rot/chilirot, **05** dark grau melange/antra,  
**06** hope grün/lagune, **08** royal/marine



## LITE TRAINING PANTS WOMEN



Art. 2003628

**Größe** XS, S, M, L, XL, XXL **34,99 EUR\***

**Material** 100% Polyester (recycelt), DryTech,  
ComfortFit

**01** schwarz/weiß, **09** marine/weiß



**LAUFZEIT INKLUSIVE 2026** **JACKE UND HOSE EINZELN ERHÄLTICH** **ALTERNATIVE HOSEN AB SEITE 132**

# PLAYER



 LAUFZEIT INKL. 2025

**PLAYER TRIKOT**

Art. 2003620

ab 22,99 EUR\*

**PLAYER SHORTS**

Art. 2003622

ab 19,99 EUR\*



**PLAYER TRIKOT WOMEN**

Art. 2003621

24,99 EUR\*

**PLAYER SHORTS WOMEN**

Art. 2003623

22,99 EUR\*



**PLAYER TRAINING TOP**

Art. 2003629

ab 39,99 EUR\*



**PLAYER KAPUZENJACKE**

Art. 2003624

ab 44,99 EUR\*

**LITE TRAINING PANTS**

Art. 2003626

ab 29,99 EUR\*



**PLAYER KAPUZENJACKE WOMEN**

Art. 2003627

49,99 EUR\*

**LITE TRAINING PANTS WOMEN**

Art. 2003628

34,99 EUR\*



**PLAYER TANK TOP**

Art. 2003645

ab 22,99 EUR\*

**PLAYER LONG SHORTS**

Art. 2003647

ab 22,99 EUR\*



**PLAYER TANK TOP WOMEN**

Art. 2003646

24,99 EUR\*

**PLAYER LONG SHORTS WOMEN**

Art. 2003648

24,99 EUR\*



**REVERSIBLE TANK TOP**

Art. 2003651

ab 29,99 EUR\*

**REVERSIBLE SHORTS**

Art. 2003652

ab 29,99 EUR\*



**PLAYER SHOOTING TRIKOT**

Art. 2003644

24,99 EUR\*





Uwe Gensheimer

farbiges Piping an der Schulternaht

elastische Kempa- und K-Label-Aufdrucke

Trikotrückseite besteht aus leichtem und atmungsaktivem Material

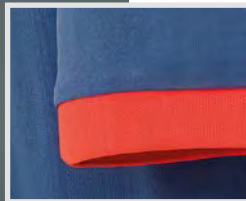

08

Rundhalsausschnitt



Kontrasteinsatz an Arm- und Halsausschnitt

2face dry tech

Kordel im Bund

ohne Innenslip

2face dry tech

elastische Kempa- und K-Label-Aufdrucke



Kontrasteinsatz an der Rückseite des Beinabschlusses

08





01

01

01

01

01



06

07

09

10

11

200588549  
TEAM SHORTS

01

08

01

01

### PLAYER TRIKOT

Art. 2003620

**Größe** 116, 128, 140, 152, 164 **22,99 EUR\***  
S, M, L, XL, XXL, 3XL **24,99 EUR\***

**Material** 100% Polyester, DryTech, ComfortFit

**01** schwarz/weiß, **02** kempblau/weiß, **03** rot/weiß,  
**04** royal/weiß, **05** weiß/schwarz, **06** limonengelb/royal,  
**07** grün/weiß, **08** ice grau/fluo rot, **09** fluo rot/ice grau,  
**10** dark grau mélangé/weiß, **11** weiß/royal



### PLAYER SHORTS

Art. 2003622

**Größe** 116, 128, 140, 152, 164 **19,99 EUR\***  
S, M, L, XL, XXL, 3XL **22,99 EUR\***

**Material** 100% Polyester, DryTech, ComfortFit

**01** schwarz, **08** ice grau/fluo rot



LAUFZEIT INKLUSIVE 2025

ALTERNATIVE TEAM SHORTS AUF SEITE 146



Xenia Smits





200588649  
TEAM SHORTS WOMEN

### PLAYER TRIKOT WOMEN

Art. 2003621

**Größe** XS, S, M, L, XL, XXL      **24,99 EUR\***

**Material** 100% Polyester, DryTech, ComfortFit

**01** schwarz/weiß, **02** kempblau/weiß, **03** rot/weiß,  
**04** royal/weiß, **05** weiß/schwarz, **06** limonengelb/royal,  
**07** grün/weiß, **08** ice grau/fluorot, **09** fluo rot/ice grau,  
**10** dark grau mélangé/weiß, **11** weiß/royal



### PLAYER SHORTS WOMEN

Art. 2003623

**Größe** XS, S, M, L, XL, XXL      **22,99 EUR\***

**Material** 100% Polyester, DryTech, ComfortFit

**01** schwarz, **08** ice grau/fluorot



LAUFZEIT INKLUSIVE 2025

ALTERNATIVE TEAM SHORTS AUF SEITE 147

Jannik Kohlbacher



08

farbiges Piping an der Schulternaht

Rundhalsausschnitt mit Kontrasteinsatz an der Kragenrückseite

elastische Kempa- und K-Label-Aufdrucke

Namenslabel an der Krageninnenseite

2face dry tech

elastische Ribbündchen an den Ärmeln, am Kragen und am Bund

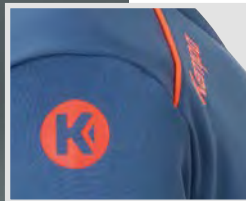

Rückseite



Seitenansicht



01



02



04



07



11



12



## PLAYER TRAINING TOP

Art. 2003629

**Größe** 116, 128, 140, 152, 164 **39,99 EUR\***  
S, M, L, XL, XXL, 3XL **44,99 EUR\***

**Material** 100% Polyester, DryTech, FlexFit

**01** schwarz/weiß, **02** kempablau/weiß, **04** royal/weiß,  
**07** grün/weiß, **08** ice grau/fluo rot,  
**11** dark grau mélangé/weiß, **12** fluo rot/ice grau



LAUFZEIT INKLUSIVE 2025

Luis Foege

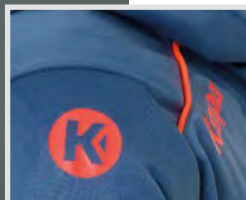

08



Kontrasteinsatz an der Kapuze

Namenslabel an der Kragenninnenseite

farbiges Piping an der Schulternaht

elastische Kempa- und K-Label-Aufdrucke

2face dry tech

zwei Reißverschlusstaschen

zwei Reißverschlusstaschen

Kordel im Bund

elastischer Kempa-Aufdruck

2face dry tech

leichte Trainingshose

Reißverschluss auf der Rückseite des Beinabschlusses

08

Rückseite



Seitenansicht



01



01

02



01

03



01

04



01

07



01

11



01

### PLAYER KAPUZENJACKE

Art. 2003624

Größe 116, 128, 140, 152, 164 **44,99 EUR\***  
S, M, L, XL, XXL, 3XL **49,99 EUR\***

Material 100% Polyester, DryTech, ComfortFit

01 schwarz/weiß, 02 kempablau/weiß, 03 rot/weiß,  
04 royal/weiß, 07 grün/weiß, 08 ice grau/fluo rot,  
11 dark grau mélangé/weiß



LAUFZEIT INKLUSIVE 2025

### LITE TRAINING PANTS

Art. 2003626

Größe 116, 128, 140, 152, 164 **29,99 EUR\***  
S, M, L, XL, XXL, 3XL **34,99 EUR\***  
01 S, M, L, XL, XXL, 3XL, 4XL **34,99 EUR\***

Material 100% Polyester, DryTech, ComfortFit

01 schwarz/weiß, 08 ice grau/fluo rot



JACKE UND HOSE EINZELN ERHÄLTlich

ALTERNATIVE HOSEN AB SEITE 132

Adriana Marksteiner

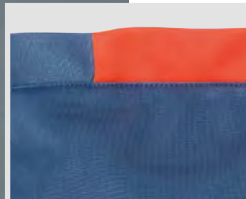

08

farbiges Piping an der Schulternaht

elastische Kempa- und K-Label-Aufdrucke

Frauenschnitt

zwei Reißverschlusstaschen

2face dry tech

Frauenschnitt

Reißverschluss auf der Rückseite des Beinabschlusses

Kontrasteinsatz an der Kapuze

Namenslabel an der Krageninnenseite

2face dry tech

zwei Reißverschlusstaschen

Kordel im Bund

elastischer Kempa-Aufdruck

leichte Trainingshose

08





Rückseite



Seitenansicht



01



01

02



01

03



01

04



01

07



01

11



01

### PLAYER KAPUZENJACKE WOMEN

Art. 2003627

**Größe** XS, S, M, L, XL, XXL **49,99 EUR\***

**Material** 100% Polyester, DryTech, ComfortFit

**01** schwarz/weiß, **02** kempablau/weiß, **03** rot/weiß,  
**04** royal/weiß, **07** grün/weiß, **08** ice grau/fluorot,  
**11** dark grau mélangé/weiß



### LITE TRAINING PANTS WOMEN

Art. 2003628

**Größe** XS, S, M, L, XL, XXL **34,99 EUR\***

**Material** 100% Polyester, DryTech, ComfortFit

**01** schwarz/weiß, **08** ice grau/fluorot

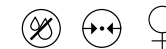

LAUFZEIT INKLUSIVE 2025

JACKE UND HOSE EINZELN ERHÄLTlich

ALTERNATIVE HOSEN AB SEITE 132



Jaydon Kayne Henry-McCalla



05

farbiges Piping an der Schulternaht

Rundhalsausschnitt

elastische Kempa- und K-Label-Aufdrucke

Kontrasteinsatz an Arm- und Halsausschnitt



ohne Innenslip

elastische Kempa- und K-Label-Aufdrucke



Kordel im Bund

Kontrasteinsatz an der Rückseite des Beinabschlusses

05



**PLAYER TANK TOP**

Art. 2003645

**Größe** 116, 128, 140, 152, 164 **22,99 EUR\***  
 S, M, L, XL, XXL, 3XL **24,99 EUR\***

**Material** 100% Polyester, DryTech, ComfortFit

**01** schwarz/weiß, **03** rot/weiß, **04** royal/weiß,  
**05** weiß/schwarz



**PLAYER LONG SHORTS**

Art. 2003647

**Größe** 116, 128, 140, 152, 164 **22,99 EUR\***  
 S, M, L, XL, XXL, 3XL **24,99 EUR\***

**Material** 100% Polyester, DryTech, ComfortFit

**01** schwarz/weiß, **03** rot/weiß, **04** royal/weiß,  
**05** weiß/schwarz



LAUFZEIT INKLUSIVE 2025

ALTERNATIVE HOSEN AB SEITE 146



04

farbiges Piping an der Schulternaht

elastische Kempa- und K-Label-Aufdrucke

taillierter Schnitt

Kordel im Bund

ohne Innenslip

elastische Kempa- und K-Label-Aufdrucke

Rundhalsausschnitt

Kontrasteinsatz an Arm- und Halsausschnitt

Frauenschnitt

Kontrasteinsatz an der Rückseite des Beinabschlusses

04



### PLAYER TANK TOP WOMEN

Art. 2003646

**Größe** XS, S, M, L, XL, XXL **24,99 EUR\***

**Material** 100% Polyester, DryTech, ComfortFit

**01** schwarz/weiß, **03** rot/weiß, **04** royal/weiß,  
**05** weiß/schwarz



### PLAYER LONG SHORTS WOMEN

Art. 2003648

**Größe** XS, S, M, L, XL, XXL **24,99 EUR\***

**Material** 100% Polyester, DryTech, ComfortFit

**01** schwarz/weiß, **03** rot/weiß, **04** royal/weiß,  
**05** weiß/schwarz



LAUFZEIT INKLUSIVE 2025

ALTERNATIVE HOSEN AB SEITE 147



Jaydon Kayne Henry-McCalla

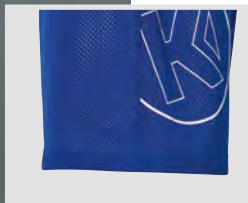

04

asymmetrischer Kragen in Kontrastfarbe

farbiges Piping an der Schulternaht

elastische Kempa- und K-Label-Aufdrucke

Kontrasteinsatz an Arm- und Halsausschnitt

**WENDETRIKOT**

Wendetrikot aus leichtem Meshmaterial

Kordel im Bund

Wendeshorts aus leichtem Meshmaterial

ohne Innenslip

farbiges Piping auf der Shorts-Vorderseite

elastische Kempa- und K-Label-Aufdrucke

04





### REVERSIBLE TANK TOP

Art. 2003651

**Größe** 116, 128, 140, 152, 164  
S, M, L, XL, XXL, 3XL **29,99 EUR\***  
**34,99 EUR\***

**Material** 100% Polyester, ComfortFit

**01** schwarz/weiß, **03** rot/weiß, **04** royal/weiß, **07** grün/weiß



### REVERSIBLE SHORTS

Art. 2003652

**Größe** 116, 128, 140, 152, 164  
S, M, L, XL, XXL, 3XL **29,99 EUR\***  
**34,99 EUR\***

**Material** 100% Polyester, ComfortFit

**01** schwarz/weiß, **03** rot/weiß, **04** royal/weiß, **07** grün/weiß

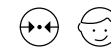

LAUFZEIT INKLUSIVE 2025

ALTERNATIVE HOSEN AB SEITE 146



Aleksa Bulajic



05

farbiges Piping an der Schulternaht

Rundhalsausschnitt

elastische Kempa- und K-Label-Aufdrucke

Kontrasteinsatz an Arm- und Halsausschnitt

weit geschnittenes Aufwärmtrikot



Rückseite



Seitenansicht



01



## PLAYER SHOOTING TRIKOT

Art. 2003644

**Größe** 116, 128, 140, 152, 164 **24,99 EUR\***  
S, M, L, XL, XXL, 3XL **24,99 EUR\***

**Material** 100% Polyester, DryTech, ComfortFit

**01** schwarz/weiß, **05** weiß/schwarz



LAUFZEIT INKLUSIVE 2025

PRIME



# PRIME

 LAUFZEIT INKL. 2024

**PRIME TRIKOT**

Art. 2003121

ab 34,99 EUR\*

**PRIME SHORTS**

Art. 2003123

ab 24,99 EUR\*



**PRIME TRIKOT WOMEN**

Art. 2003122

39,99 EUR\*

**PRIME SHORTS WOMEN**

Art. 2003124

29,99 EUR\*



**PRIME LANGARMSHIRT**

Art. 2002293

ab 39,99 EUR\*



**PRIME MULTI JACKE**

Art. 2005118

ab 59,99 EUR\*

**EMOTION 2.0 HOSE**

Art. 2003037

ab 34,99 EUR\*



**PRIME MULTI JACKE WOMEN**

Art. 2005119

69,99 EUR\*

**EMOTION 2.0 HOSE WOMEN**

Art. 2003038

39,99 EUR\*



**PRIME POLY JACKE**

Art. 2002327

ab 44,99 EUR\*



PRIME



Krešimir Kozina

elastische Kempa- und K-Label-Aufdrucke in 3D-Optik

seitlicher Kontrasteinsatz – geeignet für Sponsorenaufdruck



elastische Kempa- und K-Label-Aufdrucke in 3D-Optik

11

asymmetrischer Rundhalsausschnitt mit Schlitzöffnung



Raglanärmel

ohne Innenslip

vorverlegte Seitennaht



Kordel im Bund

schnitttechnisches Design hinten

Schlitz an der Beinöffnung

11

Rückseite



Seitenansicht



01



02



03



04



02

09

03

05

05



02

### PRIME TRIKOT

Art. 2003121

**Größe** 128, 140, 152, 164  
S, M, L, XL, XXL, 3XL **34,99 EUR\***  
**39,99 EUR\***

**Material** 100% Polyester, DryTech, ComfortFit

**01** schwarz/antra, **02** kempablau/antra, **03** rot/chiliro, **04** royal/marine, **05** weiß/schwarz, **11** deep rot/deep blau



### PRIME SHORTS

Art. 2003123

**Größe** 128, 140, 152, 164  
S, M, L, XL, XXL, 3XL **24,99 EUR\***  
**29,99 EUR\***

**Material** 100% Polyester, DryTech, ComfortFit

**02** schwarz, **03** rot, **05** royal, **09** anthra, **11** deep blau



**LAUFZEIT INKLUSIVE 2024** **ALTERNATIVE TEAM SHORTS AUF SEITE 146**

PRIME

Annika Ingenpaß

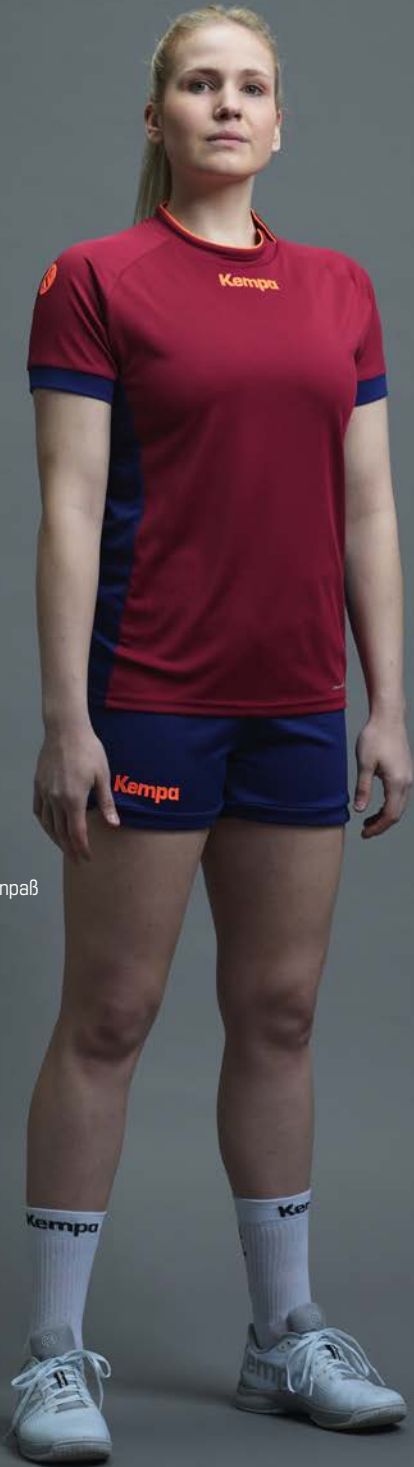

elastische Kempa- und K-Label-Aufdrucke in 3D-Optik

seitlicher Kontrasteinsatz – geeignet für Sponsorenaufdruck



11



asymmetrischer Rundhalsausschnitt mit Schlitzöffnung

Raglanärmel

taillierter Frauenschnitt

Frauenschnitt

ohne Innenslip

elastische Kempa- und K-Label-Aufdrucke in 3D-Optik



Kordel im Bund

schnitttechnisches Design hinten

vorverlegte Seitennaht

Schlitz an der Beinöffnung

11

Rückseite

Seitenansicht



01

02

03

04



02

09

03

05

05



02

### PRIME TRIKOT WOMEN

Art. 2003122

**Größe** XS, S, M, L, XL, XXL **39,99 EUR\***

**Material** 100% Polyester, DryTech, ComfortFit

**01** schwarz/antra, **02** kempablau/antra, **03** rot/chiliro, **04** royal/marine, **05** weiß/schwarz, **11** deep rot/deep blau



### PRIME SHORTS WOMEN

Art. 2003124

**Größe** XS, S, M, L, XL, XXL **29,99 EUR\***

**Material** 100% Polyester, DryTech, ComfortFit

**02** schwarz, **03** rot, **05** royal, **09** anthra, **11** deep blau

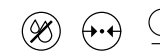

LAUFZEIT INKLUSIVE 2024

ALTERNATIVE TEAM SHORTS AUF SEITE 147



Jannik Kohlbacher

elastische Kempa- und K-Label-Aufdrucke  
in 3D-Optik

11



asymmetrischer Rundhalsausschnitt  
mit Schlitzöffnung

schnitttechnisches Design  
mit Raglanärmeln

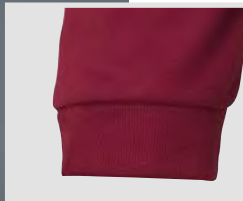
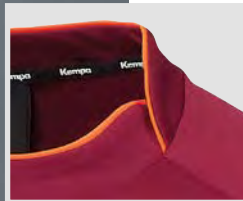





PRIME

## PRIME LANGARMSHIRT

Art. 2002293

**Größe** 152, 164 **39,99 EUR\***  
S, M, L, XL, XXL, 3XL **44,99 EUR\***

**Material** 100% Polyester, DryTech, FlexFit

**01** schwarz/antra, **02** anthra/kempablau, **03** chiliro/rot,  
**04** marine/royal, **11** deep blau/deep rot



LAUFZEIT INKLUSIVE 2024



Luis Foegel

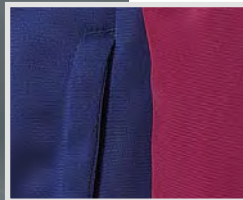

elastische Kempa- und K-Label-Aufdrucke in 3D-Optik

elastisches Ribpbündchen an den Ärmeln und am Bund

Seitentaschen mit Reißverschluss

Reißverschlüsse an der Beinöffnung

11



Kapuze mit Rippe

schnitttechnisches Design mit Raglanärmeln

Seitentaschen mit Reißverschluss

Kordel im Bund



gestickter Kempa-Schriftzug und K-Label-Aufdruck

11



01

04

01

02

## PRIME MULTI JACKE

Art. 2005118

**Größe** 128, 140, 152, 164  
S, M, L, XL, XXL, 3XL **59,99 EUR\***  
**69,99 EUR\***

**Material** 100% Polyester, DryTech, ComfortFit

**01** schwarz/anthra, **02** anthra/kempablau, **03** chilirot/rot,  
**04** marine/royal, **11** deep blau/deep rot



## EMOTION 2.0 HOSE

Art. 2003037

**Größe** 116, 128, 140, 152, 164  
S, M, L, XL, XXL, 3XL, 4XL **34,99 EUR\***  
**39,99 EUR\***

**Material** 100% Polyester, DryTech, ComfortFit

**01** schwarz, **02** marine, **04** anthra, **11** deep blau



LAUFZEIT INKLUSIVE 2024

JACKE UND HOSE EINZELN ERHÄLTlich

ALTERNATIVE HOSEN AB SEITE 132



Marloes Hoitzing



elastische Kempa- und K-Label-Aufdrucke in 3D-Optik

taillierter Frauenschnitt

elastisches Ribpbündchen an den Ärmeln und am Bund

Seitentaschen mit Reißverschluss

Frauenschnitt

Reißverschlüsse an der Beinöffnung

11



Kapuze mit Rippe

schnitttechnisches Design mit Raglanärmeln

Seitentaschen mit Reißverschluss

Kordel im Bund

gestickter Kempa-Schriftzug und K-Label-Aufdruck

11

Rückseite



Seitenansicht



01



02



03



04



01

04

01

02

### PRIME MULTI JACKE WOMEN

Art. 2005119

**Größe** XS, S, M, L, XL, XXL **69,99 EUR\***

**Material** 100% Polyester, DryTech, ComfortFit

**01** schwarz/anthra, **02** anthra/kempablau, **03** chilirot/rot, **04** marine/royal, **11** deep blau/deep rot



### EMOTION 2.0 HOSE WOMEN

Art. 2003038

**Größe** XS, S, M, L, XL, XXL **39,99 EUR\***

**Material** 100% Polyester, DryTech, ComfortFit

**01** schwarz, **02** marine, **04** anthra, **11** deep blau



LAUFZEIT INKLUSIVE 2024

JACKE UND HOSE EINZELN ERHÄLTlich

ALTERNATIVE HOSEN AB SEITE 132

Uwe Gensheimer



11

elastische Kempa- und K-Label-Aufdrucke

schnitttechnisches Design mit Raglanärmeln



Seitentaschen mit Reißverschluss

Einfassband an den Ärmeln und am Bund

Seitentaschen mit Reißverschluss

Kordel im Bund



gestickter Kempa-Schriftzug und K-Label-Aufdruck



Reißverschlüsse an der Beinöffnung



11



Rückseite

Seitenansicht



01

02

03

04



01

04

01

02

### PRIME POLY JACKE

Art. 2002327

**Größe** 128, 140, 152, 164  
S, M, L, XL, XXL, 3XL **44,99 EUR\***  
**49,99 EUR\***

**Material** 100% Polyester, DryTech, ComfortFit

**01** schwarz/antra, **02** anthra/kempablau, **03** chilirot/rot,  
**04** marine/royal, **11** deep blau/deep rot



### EMOTION 2.0 HOSE

Art. 2003037

**Größe** 116, 128, 140, 152, 164  
S, M, L, XL, XXL, 3XL, 4XL **34,99 EUR\***  
**39,99 EUR\***

**Material** 100% Polyester, DryTech, ComfortFit

**01** schwarz, **02** marine, **04** anthra, **11** deep blau



LAUFZEIT INKLUSIVE 2024

JACKE UND HOSE EINZELN ERHÄLTlich

ALTERNATIVE HOSEN AB SEITE 132

# CORE 26

**FREIZEIT, TRAINING**



 **LAUFZEIT INKL. 2026**



**CORE 26 T-SHIRT**

Art. 2003661 ab 24,99 EUR\*

**CORE 26 SWEATSHORTS**

Art. 2003667 ab 39,99 EUR\*



**CORE 26 T-SHIRT WOMEN**

Art. 2003662 29,99 EUR\*



**CORE 26 KAPUZENJACKE**

Art. 2003663 ab 59,99 EUR\*

**CORE 26 HOSE**

Art. 2003665 ab 49,99 EUR\*



**CORE 26 KAPUZENJACKE**

Art. 2003664 69,99 EUR\*

**CORE 26 HOSE WOMEN**

Art. 2003666 54,99 EUR\*





Andreas Wolff

Rundhalsausschnitt mit schwarzem Kempa-Nackenband

elastisches Kempa-Wording

elastisches Material

03



Core-Aufdruck auf der linken Schulter

Raglanärmel

elastische Ribpbündchen

Seitentaschen

Core-Aufdruck auf der rechten Beinrückseite

offene Kanten an den Beinabschlüssen

Kordel im Bund

Kempa-Stickerei

02



Rückseite

Seitenansicht



01

01

01

02

06

10



01

01

### CORE 26 T-SHIRT



Art. 2003661

**Größe** 116, 128, 140, 152, 164 **24,99 EUR\***  
S, M, L, XL, XXL, 3XL, 4XL **29,99 EUR\***

**Material** 100% Baumwolle (bio)  
**05** 85% Baumwolle (bio), 15% Viskose

**01** schwarz, **02** weiß, **03** kempablau, **04** rot,  
**05** dark grau melange, **06** hope grün, **10** royal



### CORE 26 SWEATSHORTS



Art. 2003667

**Größe** 116, 128, 140, 152, 164 **39,99 EUR\***  
S, M, L, XL, XXL, 3XL, 4XL **44,99 EUR\***

**Material** **01** 60% Baumwolle,  
40% Polyester (recycelt)  
**02** 85% Baumwolle (bio), 15% Viskose

**01** schwarz, **02** dark grau melange



LAUFZEIT INKLUSIVE 2026

ALTERNATIVE TEAM SHORTS AUF SEITE 146

CORE 26



Franziska Peter

01

Raglanärmel

Rundhalsausschnitt mit schwarzem  
Kempa-Nackenband

Core-Aufdruck auf der linken Schulter

elastisches Kempa-Wording

elastisches Material

taillierter Schnitt



Rückseite



Seitenansicht



02



03



04



05



06



10



CORE 26

## CORE 26 T-SHIRT WOMEN



Art. 2003662

**Größe** XS, S, M, L, XL, XXL **29,99 EUR\***

**Material** 97% Baumwolle (bio), 3% Elasthan

**01** schwarz, **02** weiß, **03** kempablau, **04** rot, **05** dark grau melange, **06** hope grün, **10** royal



LAUFZEIT INKLUSIVE 2026



Tim Nothdurft

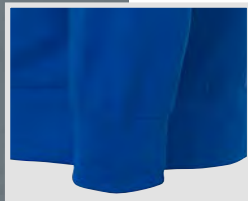

10

Zippergarage am Kragen

Reißverschlüsse in Kontrastfarbe

zwei Reißverschlusstaschen



Kapuze mit Kempa-Wording und Innenfutter in Kontrastfarbe

Core-Aufdruck auf der linken Schulter

Raglanärmel

Seitentaschen

Kordel im Bund

Kempa-Stickerei

Core-Aufdruck auf der rechten Beinrückseite

elastische Rippe am Bund und an den Beinabschlüssen

01



CORE 26

## CORE 26 KAPUZENJACKE

Art. 2003663

**Größe** 116, 128, 140, 152, 164 **59,99 EUR\***  
S, M, L, XL, XXL, 3XL, 4XL **69,99 EUR\***

**Material** 60% Baumwolle, 40% Polyester (recycelt)  
**05** 85% Baumwolle (bio), 15% Viskose

**01** schwarz, **03** kempablau, **04** rot, **05** dark grau melange,  
**06** hope grün, **10** royal



LAUFZEIT INKLUSIVE 2026

## CORE 26 HOSE

Art. 2003665

**Größe** 116, 128, 140, 152, 164 **49,99 EUR\***  
S, M, L, XL, XXL, 3XL, 4XL **54,99 EUR\***

**Material** **01** 60% Baumwolle,  
40% Polyester (recycelt)  
**02** 85% Baumwolle (bio), 15% Viskose

**01** schwarz, **02** dark grau melange



JACKE UND HOSE EINZELN ERHÄLTICH

ALTERNATIVE HOSEN AB SEITE 132

Franziska Peter



04

Zippergarage am Kragen

Raglanärmel

Reißverschlüsse in Kontrastfarbe

zwei Reißverschlusstaschen

Seitentaschen

Frauenschnitt

Core-Aufdruck auf der rechten Beintrückseite

Kapuze mit Kempa-Wording und Innenfutter in Kontrastfarbe

Core-Aufdruck auf der linken Schulter

taillierter Schnitt

Kordel im Bund

Kempa-Stickerei

elastische Rippe am Bund und an den Beinabschlüssen

01





## CORE 26 KAPUZENJACKE WOMEN



Art. 2003664

**Größe** XS, S, M, L, XL, XXL **69,99 EUR\***

**Material** 85% Baumwolle (bio), 15% Viskose

**01** schwarz, **03** kempablau, **04** rot, **05** dark grau melange,  
**06** hope grün, **10** royal



## CORE 26 HOSE WOMEN



Art. 2003666

**Größe** XS, S, M, L, XL, XXL **54,99 EUR\***

**Material** **01** 60% Baumwolle,  
40% Polyester (recycelt)  
**02** 85% Baumwolle (bio), 15% Viskose

**01** schwarz, **02** dark grau melange



LAUFZEIT INKLUSIVE 2026

JACKE UND HOSE EINZELN ERHÄLTlich

ALTERNATIVE HOSEN AB SEITE 132

# STATUS

STATUS



🔄 LAUFZEIT INKL. 2024

**STATUS  
KAPUZENJACKE**  
Art. 2003633

74,99 EUR\*



**STATUS KAPUZEN-  
JACKE WOMEN**  
Art. 2003634

74,99 EUR\*



**TRAINING TOP**  
Art. 2003641  
ab 39,99 EUR\*



**STATUS POLO SHIRT**  
Art. 2003637  
44,99 EUR\*



**STATUS T-SHIRT**  
Art. 2003638  
29,99 EUR\*



**STATUS T-SHIRT  
WOMEN**  
Art. 2003639  
29,99 EUR\*



**TEAM T-SHIRT**  
Art. 2002091  
ab 13,99 EUR\*



**STATUS HOSE**  
Art. 2003635  
59,99 EUR\*



**STATUS HOSE  
WOMEN**  
Art. 2003636  
59,99 EUR\*



**STATUS SHORTS**  
Art. 2003640  
49,99 EUR\*



**K-FLOAT**  
Art. 2008570  
79,99 EUR\*



Andreas Wolff

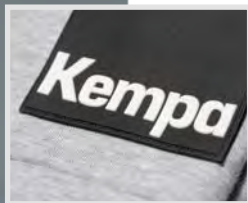
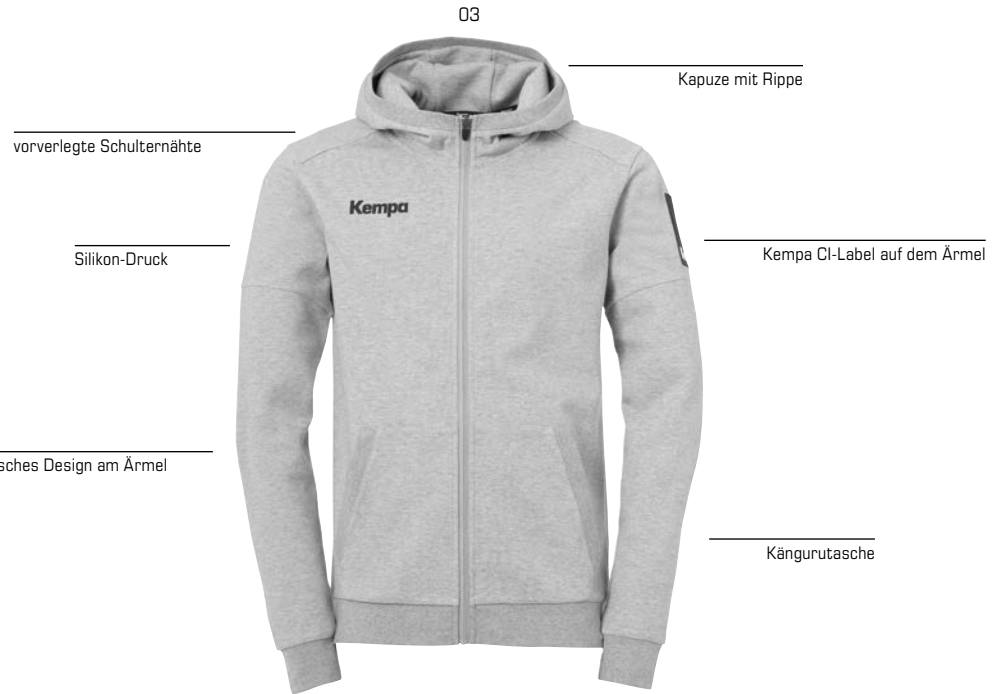

Rückansicht



01



Seitenansicht



02



**STATUS KAPUZENJACKE**

Art. 2003633

**Größe** S, M, L, XL, XXL, 3XL **74,99 EUR\***

**Material** 72% Baumwolle, 28% Polyester

**01** schwarz, **02** marine, **03** grau melange

**LAUFZEIT INKLUSIVE 2024**

01



Rückansicht



Seitenansicht



03



### STATUS KAPUZENJACKE WOMEN

Art. 2003634

**Größe** XS, S, M, L, XL, XXL **74,99 EUR\***

**Material** 72% Baumwolle, 28% Polyester

**01** schwarz, **03** grau melange



**LAUFZEIT INKLUSIVE 2024**

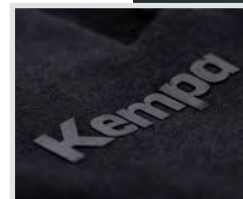

Marloes Hoitzing



STATUS



Uwe Gensheimer

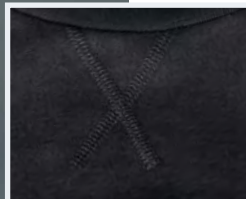

01

Flatlocknaht am  
Kragen

Rundhalsausschnitt



Rückansicht

elastische Ribpbündchen an den  
Ärmeln und am Bund

03



05



## TRAINING TOP

Art. 2003641

**Größe** 116, 128, 140, 152, 164  
S, M, L, XL, XXL, 3XL, 4XL **39,99 EUR\***  
**44,99 EUR\***

**Material** 80% Baumwolle, 20% Polyester

**01** schwarz, **03** marine, **05** dark grau melange



**WEITERE FARBEN AUF SEITE 120**



## STATUS HOSE

Art. 2003635

**Größe** S, M, L, XL, XXL, 3XL **59,99 EUR\***

**Material** 72% Baumwolle, 28% Polyester

**01** schwarz, **02** marine

**LAUFZEIT INKLUSIVE 2024**

## STATUS HOSE WOMEN

Art. 2003636

**Größe** XS, S, M, L, XL, XXL **59,99 EUR\***

**Material** 72% Baumwolle, 28% Polyester

**01** schwarz



**LAUFZEIT INKLUSIVE 2024**

STATUS



**PERSONALISIERBAR**



## K-FLOAT

Art. 2008570

**Größe** 3,5-12, 13, 14, 15 **79,99 EUR\***

**Gewicht** 193g/Größe UK 8

**Material** Obermaterial: Textil, Innenmaterial: Textil, Sohle: Ethylenvinylacetat + Gummi

**02** schwarz, **06** marine

Jannik Kohlbacher

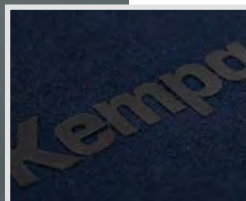

**STRUKTURIERTES PIQUÉ**



**STATUS POLO SHIRT**

Art. 2003637

**Größe** S, M, L, XL, XXL, 3XL **44,99 EUR\***

**Material** 65% Polyester, 35% Baumwolle Piqué

**01** schwarz, **02** marine, **03** grau melange

**LAUFZEIT INKLUSIVE 2024**



01



Kordel im Bund

Seitentaschen mit Reißverschluss

Silikon-Druck

Rückansicht

Seitenansicht



02



## STATUS SHORTS

Art. 2003640

**Größe** S, M, L, XL, XXL, 3XL **49,99 EUR\***

**Material** 72% Baumwolle, 28% Polyester

**01** schwarz, **02** marine

LAUFZEIT INKLUSIVE 2024

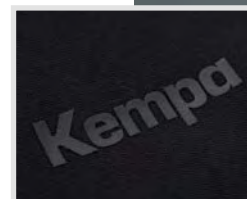
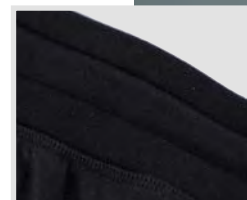

Luis Foege



STATUS



Björn Zintel

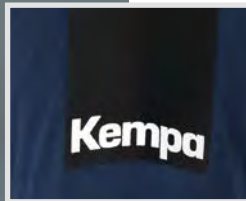

vorverlegte Schulternähte

sehr elastisches Material

02



Kempa CI-Label auf dem Ärmel

Rückansicht

Seitenansicht



01

03



04



## STATUS T-SHIRT

Art. 2003638

**Größe** S, M, L, XL, XXL, 3XL **29,99 EUR\***

**Material** 97% Baumwolle, 3% Elasthan

**01** schwarz, **02** marine, **03** grau melange, **04** weiß

**LAUFZEIT INKLUSIVE 2024**

01

vorverlegte Schulternähte



Kempa CI-Label auf dem Ärmel

Frauenschnitt

sehr elastisches Material

Rückansicht



Seitenansicht



03



## STATUS T-SHIRT WOMEN

Art. 2003639

**Größe** XS, S, M, L, XL, XXL **29,99 EUR\***

**Material** 97% Baumwolle, 3% Elasthan

**01** schwarz, **03** grau melange



**LAUFZEIT INKLUSIVE 2024**

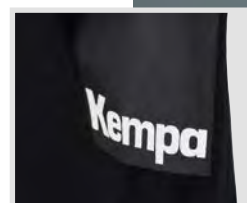

Franziska Peter

STATUS



Björn Zintel



Rundhals-T-Shirt

06



Kempa-Cl-Label auf dem linken Ärmel

Rückansicht



Seitenansicht



10



07



25



## TEAM T-SHIRT

Art. 2002091

**Größe** 116, 128, 140, 152, 164 **13,99 EUR\***  
S, M, L, XL, XXL, 3XL, 4XL **15,99 EUR\***

**Material** 100% Baumwolle, 160g/m<sup>2</sup>  
dark grau melange: 85% Baumwolle (bio),  
15% Viskose

**06** schwarz, **07** weiß, **10** marine, **25** dark grau melange



**WEITERE FARBEN AUF SEITE 117**



# STATUS



STATUS

GAME  
CHANGER

# GAME CHANGER

*limited edition*

 LAUFZEIT INKL. 2024



**T-SHIRT  
GAME CHANGER**  
Art. 2003686

ab 29,99 EUR\*



**SWEATSHIRT  
GAME CHANGER**  
Art. 2003687

59,99 EUR\*



**HOODY  
GAME CHANGER**  
Art. 2003688

64,99 EUR\*



**RUCKSACK ROLLTOP**  
Art. 2004938

59,99 EUR\*



**GÜRTELTASCHE**  
Art. 2004939

19,99 EUR\*



**SWEATHOSE  
GAME CHANGER**  
Art. 2003689

59,99 EUR\*



**SOCKEN  
GAME CHANGER**  
Art. 2003553

9,99 EUR\*



**SPECTRUM  
SYNERGY PRIMO  
GAME CHANGER**  
Art. 2001915

49,99 EUR\*



**LEO  
GAME CHANGER**  
Art. 2001907

24,99 EUR\*



**SOFT GRIP  
GAME CHANGER**  
Art. 2001895

24,99 EUR\*



Matteo Menges

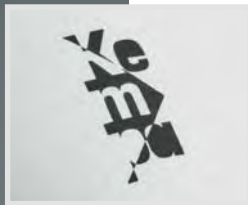

Drucke vorn und hinten



Hochwertiger, schwerer Jersey für eine lange Lebensdauer

27



Rundhalsausschnitt mit Rippe

Unisex Schnitt

Oversized Fit

Rückseite



Seitenansicht



41



## T-SHIRT GAME CHANGER



Art. 2003686

**Größe** 116, 128, 140, 152, 164 **29,99 EUR\***  
XS, S, M, L, XL, XXL **34,99 EUR\***

**Material** 100% Baumwolle (bio)

**27** natural, **41** marine



LIMITED EDITION

LAUFZEIT INKLUSIVE 2024



41

Drucke auf der Rückseite

Rundhalsausschnitt mit Rippe



Überschnittene  
Schulter

Flauschige Innenseite



Unisex Schnitt

Oversized Fit

Elastischer Ribbund



Uwe Gensheimer

GAME  
CHANGER

Rückseite



Seitenansicht



27



## SWEATSHIRT GAME CHANGER



Art. 2003687

**Größe** XS, S, M, L, XL, XXL

**59,99 EUR\***

**Material** 85% Baumwolle (bio),  
15% Polyester (recycelt)

**27** natural, **41** marine

LIMITED EDITION

LAUFZEIT INKLUSIVE 2024

Luis Foege

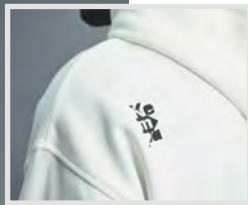

Rückseite



Seitenansicht



41



## HOODY GAME CHANGER



Art. 2003688

**Größe** XS, S, M, L, XL, XXL **64,99 EUR\***

**Material** 85% Baumwolle (bio),  
15% Polyester (recycelt)

**27** natural, **41** marine

LIMITED EDITION

LAUFZEIT INKLUSIVE 2024

41

Drucke vorn und hinten

Rechte Tasche mit Reißverschluss

Flauschige Innenseite

Elastischer Bund mit Rippe und Kordelzug

Tiefer Schritt

Unisex Schnitt

Enger und moderner Beinabschluss

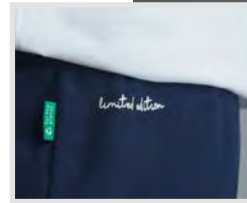

Rückseite



Seitenansicht



## SWEATHOSE GAME CHANGER



Art. 2003689

**Größe** XS, S, M, L, XL, XXL

**59,99 EUR\***

**Material** 85% Baumwolle (bio),  
15% Polyester (recycelt)

**41** marine

LIMITED EDITION

LAUFZEIT INKLUSIVE 2024



Franziska Peter

GAME  
CHANGER

GAME  
CHANGER

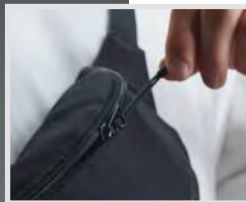

Bauchtasche mit  
verstellbarem Umhängegurt

01



zwei Reißverschlusstaschen

Robustes und nachhaltiges Obermaterial

## GÜRTELTASCHE



Art. 2004939

**Größe** 1,5L

**19,99 EUR\***

**Material** 100% Polyester (53% recycelt)

**01** schwarz

02

Robustes und nachhaltiges Obermaterial

Modernes Design

Rolltop-Verschluss mit Metallöse

Seitentaschen aus Mesh zur Aufbewahrung von Trinkflaschen



Verstellbare und gepolsterte Schultergurte für höchsten Tragekomfort

großes Hauptfach mit integriertem Laptopfach

Außenfach ideal für Mobiltelefon oder Schlüssel

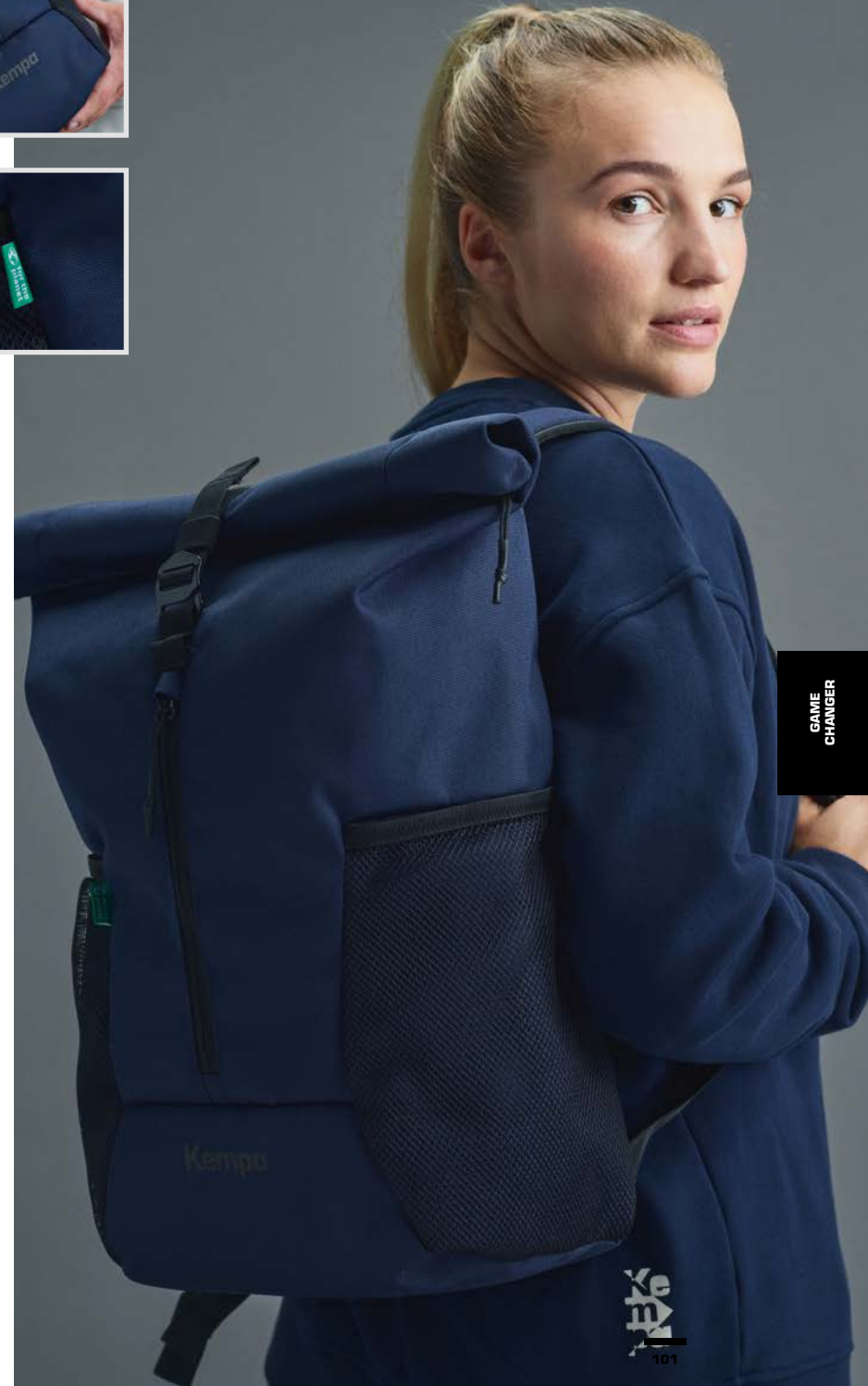

GAME CHANGER

## RUCKSACK ROLLTOP



Art. 2004938

**Größe** 18L/22L

**59,99 EUR\***

**Material** 100% Polyester (38% recycelt)

**02** marine

02



Socke mit gepolsterter Lauffläche und Flexzonen

eingestrickter Schriftzug auf der Vorderseite

eingestrickte Streifen

Rückseite



Vorderseite



## SOCKEN GAME CHANGER



Art. 2003553

**Größe** 31–35, 36–40, 41–45, 46–50 **9,99 EUR\***

**Material** 80% Baumwolle, 18% Polyamid, 2% Elasthan

**01** natural/marine, **02** natural/beige

01



LAUFZEIT INKLUSIVE 2024

02



hochwertiger Spiel- und Trainingsball mit einzigartiger 30-Panel-Konstruktion

softes und griffiges Obermaterial mit Kempa-Prägung für mehr Grip und ausgezeichnete Ballkontrolle

sehr guter Rücksprung und angenehmes Ballgefühl dank zusätzlicher Schaumschicht

Latexblase mit Textillaminierung verhindert das Überpumpen bei gleichzeitig geringem Luftverlust

geeignet für das Spielen mit Harz

## SPECTRUM SYNERGY PRIMO GAME CHANGER

Art. 2001915

Größe 0, 1, 2, 3

49,99 EUR\*

02 grau/marine



04



strapazierfähiger Trainingsball

griffiges Obermaterial mit Kempa-Prägung für mehr Grip und Ballkontrolle

angenehmes Ballgefühl dank weicher Schaumstofflaminierung

formstabile Latexblase für hervorragenden Rücksprung bei gleichzeitig geringem Luftverlust

geeignet für das Spielen mit Harz

## LEO GAME CHANGER

Art. 2001907

Größe 0, 1, 2, 3

24,99 EUR\*

04 grau/marine



02



Methodik-Ball für Kinder

weicher und leicht zu drückender Handball

griffiges Obermaterial ermöglicht eine bessere Ballkontrolle und damit eine höhere Wurfqualität

unterstützt Kinder beim Erlernen der richtigen Wurftechnik

nicht zum Dribbling geeignet

## SOFT GRIP GAME CHANGER

Art. 2001895

Größe One Size

24,99 EUR\*

02 grau/marine





# BASICS

# OBERTEILE



**POLY SHIRT**  
Art. 2002346  
ab 17,99 EUR\*



**POLY SHIRT WOMEN**  
Art. 2002350  
19,99 EUR\*



**SINGLET W**  
Art. 2005136  
29,99 EUR\*



**CROPPED TOP**  
Art. 2005133  
39,99 EUR\*



**PROMO T-SHIRT**  
Art. 2002092  
ab 13,99 EUR\*



**TEAM T-SHIRT**  
Art. 2002091  
ab 13,99 EUR\*



**PRIME POLO SHIRT**  
Art. 2002351  
ab 44,99 EUR\*



**CLASSIC POLO SHIRT**  
Art. 2002349  
ab 29,99 EUR\*



**POLY POLO SHIRT**  
Art. 2002348  
ab 29,99 EUR\*



**POLO SHIRT WOMEN**  
Art. 2002347  
34,99 EUR\*



**TRAINING TOP**  
Art. 2003641  
ab 39,99 EUR\*



**1/4 ZIP TOP**  
Art. 2002352  
ab 39,99 EUR\*



**HOODY**  
Art. 2003670  
ab 39,99 EUR\*



**GRAPHIC HOODY**  
Art. 2003029  
ab 49,99 EUR\*



**GRAPHIC T-SHIRT**  
Art. 2002283  
ab 24,99 EUR\*



**GRAPHIC T-SHIRT WOMEN**  
Art. 2002285  
29,99 EUR\*



**ACTIVE JACKE**  
Art. 2003677  
79,99 EUR\*



**REGENJACKE**  
Art. 2003675  
ab 44,99 EUR\*



**SOFTSHELL-JACKE**  
Art. 2003672  
ab 109,99 EUR\*



**SOFTSHELL-JACKE WOMEN**  
Art. 2003673  
119,99 EUR\*



**COLLEGE JACKE**  
Art. 2003676  
89,99 EUR\*



**PUFFER KAPUZENJACKE**  
Art. 2003674  
ab 99,99 EUR\*



**WINTERJACKE**  
Art. 2003653  
179,99 EUR\*



Tim Nothdurft

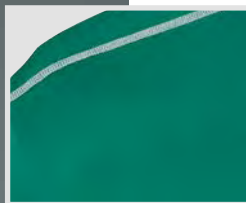

13  
Nackenband in Kontrastfarbe



Flatlocknaht in Kontrastfarbe

Kempa-Schriftzug und K-Label-Aufdruck

**FUNKTIONSSHIRT**

Rückseite



**POLY SHIRT**



Art. 2002346

**Größe** 116, 128, 140, 152, 164 **17,99 EUR\***  
S, M, L, XL, XXL, 3XL **19,99 EUR\***

**Material** 100% Polyester  
**05, 13** 100% Polyester (recycelt)

**01** kempablau, **02** rot, **04** grün, **05** dark grau melange,  
**06** schwarz, **07** weiß, **08** limonengelb, **09** royal, **11** deep rot,  
**13** lagune



13

Nackenband in Kontrastfarbe

Flatlocknaht in Kontrastfarbe

Kempa-Schriftzug und K-Label-Aufdruck

taillierter Schnitt

FUNKTIONSSHIRT



Rückseite



Alina Bohnen



### POLY SHIRT WOMEN



Art. 2002350

**Größe** XS, S, M, L, XL, XXL **19,99 EUR\***

**Material** 100% Polyester  
**05, 13** 100% Polyester (recycelt)

**01** kempablau, **02** rot, **04** grün, **05** dark grau melange,  
**06** schwarz, **07** weiß, **08** limonengelb, **09** royal, **11** deep rot,  
**13** lagune



BASICS  
OBERTEILE

Marloes Hoitzing

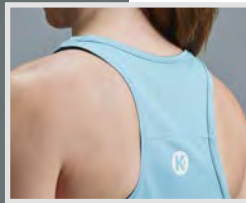
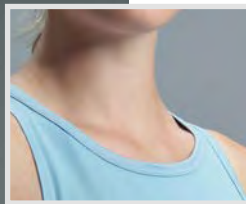

**NEU**

**SINGLET DAMEN**



Art. 2005136

**Größe** XS, S, M, L, XL, XXL **29,99 EUR\***

**Material** 100% Polyester (recycelt)

**01** schwarz, **55** aqua



55

Raglan für optimale Passform und Bewegungsfreiheit

Nackenband in Kontrastfarbe

Rundhalsausschnitt

Gedruckte Logos

Loose fit

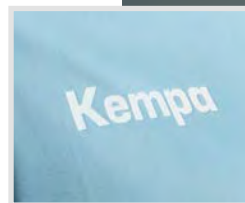

Rückseite



01



**NEU**

### CROPPED TOP



Art. 2005133

**Größe** XS, S, M, L, XL, XXL

**39,99 EUR\***

**Material** 100% Polyester (recycelt)

**01** schwarz, **55** aqua

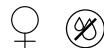

Xenia Smits

BASICS  
OBERTEILE

Daniel Rebmann



13

Rundhals-T-Shirt



Kempa-Cl-Label auf dem linken Ärmel

Kempa-Cl-Druck vorne

Rückseite



## PROMO T-SHIRT



Art. 2002092

**Größe** 116, 128, 140, 152, 164 **13,99 EUR\***  
S, M, L, XL, XXL, 3XL, 4XL **15,99 EUR\***

**Material** 100% Baumwolle  
**13** 60% Baumwolle, 40% Polyester (recycelt)  
**25** 85% Baumwolle (bio), 15% Viskose

**01** kempablau, **02** rot, **04** grün, **06** schwarz, **07** weiß,  
**08** limonengelb, **09** royal, **13** lagune, **25** dark grau melange



13

Rundhals-T-Shirt

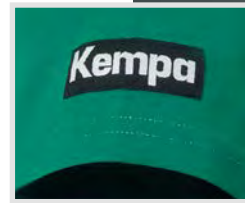

Kempa-Cl-Label auf dem linken Ärmel

Rückseite



01



02



04



06



07



08



09



10



25



## TEAM T-SHIRT



Art. 2002091

**Größe** 116, 128, 140, 152, 164 **13,99 EUR\***  
S, M, L, XL, XXL, 3XL, 4XL **15,99 EUR\***

**Material** 100% Baumwolle  
**13** 60% Baumwolle, 40% Polyester (recycelt)  
**25** 85% Baumwolle (bio), 15% Viskose

**01** kempablau, **02** rot, **04** grün, **05** dark grau melange,  
**06** schwarz, **07** weiß, **08** limonengelb, **09** royal, **10** marine,  
**13** lagune, **25** dark grau melange



Adriana Marksteiner

BASICS  
OBERTEILE



Lukas Stutzke

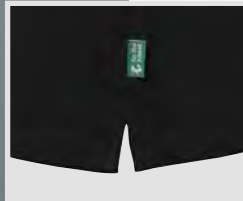
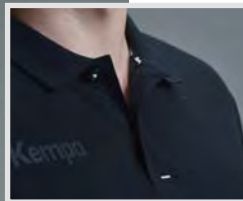

Silikon Schriftzug

01

Polokragen mit Rippe

kurze Knopfleiste



**PIQUE**

Saumverarbeitung mit Schlitz

Rückseite

16

31



41

47

49



**NEU**

**PRIME POLO SHIRT**



Art. 2002351

**Größe** 140, 152, 164 **44,99 EUR\***  
S, M, L, XL, XXL, 3XL, 4XL **49,99 EUR\***

**Material** 65% Polyester (recycelt),  
35% Baumwolle (bio)

**01** schwarz, **16** weiß, **31** dark grau melange,  
**41** marine, **47** lagune, **49** royal



**STATUS POLO SHIRT AUF SEITE 88**



09

gestickter Kempa-Schriftzug



Knopfleiste mit drei Knöpfen

PIQUÉ

Seitenschlitze

Rückseite



01



02



06



07



## CLASSIC POLO SHIRT

Art. 2002349

**Größe** 128, 140, 152, 164 **29,99 EUR\***  
S, M, L, XL, XXL, 3XL, 4XL **34,99 EUR\***

**Material** 60% Baumwolle, 40% Polyester

**01** kempablau, **02** rot, **06** schwarz, **07** weiß, **09** royal



Tim Nothdurft

BASICS  
OBERTEILE



Björn Zintel



## POLY POLO SHIRT

Art. 2002348

**Größe** 128, 140, 152, 164  
S, M, L, XL, XXL, 3XL **29,99 EUR\***  
**34,99 EUR\***

**Material** 100% Polyester

**01** kempablau, **02** rot, **06** schwarz, **07** weiß, **09** royal



07



Knopfleiste mit drei Knöpfen

gestickter Kempa-Schriftzug

Frauenschnitt

PIQUÉ

K-Label-Aufdruck

Rückseite

01

02

06

09



## POLO SHIRT WOMEN

Art. 2002347

**Größe** XS, S, M, L, XL, XXL **34,99 EUR\***

**Material** 57% Baumwolle, 38% Polyester, 5% Elasthan

**01** kempablau, **02** rot, **06** schwarz, **07** weiß, **09** royal



Marloes Hoitzing

BASICS  
OBERTEILE

Lukas Stutzke

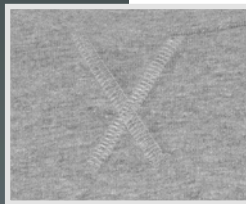

Rundhalsausschnitt

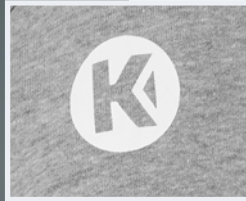

elastische Kempa- und  
K-Label-Aufdrucke



elastisches Ribpbündchen an  
den Ärmeln und am Bund

05



Namenslabel an der Krageninnenseite

Flatlocknaht am Kragen

Rückseite



## TRAINING TOP

Art. 2003641

**Größe** 116, 128, 140, 152, 164  
S, M, L, XL, XXL, 3XL, 4XL **39,99 EUR\***  
**44,99 EUR\***

**Material** 80% Baumwolle, 20% Polyester  
**05** 85% Baumwolle, 15% Viskose

**01** schwarz, **02** rot, **03** marine, **04** hope grün,  
**05** dark grau melange, **07** lagune, **08** kempablau, **09** royal



49

Stehkragen

Reißverschlussgarage

Nackenband in Kontrastfarbe

Beschreibbares Namensschild innen



Gedruckte Logos



Rückseite



Einfassband an Ärmel und Saum

01



31



41



47



50



60



NEU

## 1/4 ZIP TOP



Art. 2002352

**Größe** 116, 128, 140, 152, 164  
S, M, L, XL, XXL, 3XL, 4XL **39,99 EUR\***  
**44,99 EUR\***

**Material** 100% Polyester (recyclt)  
**31** 100% Polyester (70% recyclt)

**01** schwarz, **31** dark grau melange, **41** marine, **47** lagune,  
**49** royal, **50** kempablau, **60** rot



Jannik Kohlbacher

BASICS  
OBERTEILE



Tim Nothdurft

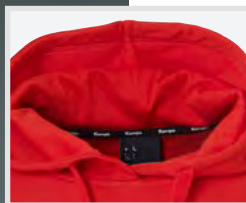

Basic-Design

04  
Kapuze mit Kordel



elastische Kempa- und K-Label-  
Aufdrucke in Ton in Ton

sehr angenehmes Material

Rückseite



## HOODY

Art. 2003670

**Größe** 116, 128, 140, 152, 164  
S, M, L, XL, XXL, 3XL, 4XL **39,99 EUR\***  
**49,99 EUR\***

**Material** 80% Baumwolle, 20% Polyester  
**05** 85% Baumwolle, 15% Viskose

**01** schwarz, **03** kempablau, **04** rot, **05** dark grau melange,  
**06** hope grün, **07** lagune, **08** marine, **09** royal



11

Kindergrößen ohne  
Kordeln an der Kapuze

Kapuze mit Kordeln

Grafikdruck

Kängurutasche

elastisches Rippbündchen an den  
Ärmeln und am Bund

Rückseite

Seitenansicht

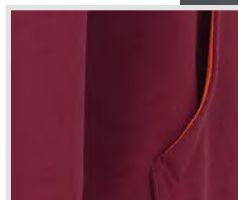

Daniel Rebmann

## GRAPHIC HOODY

Art. 2003029

**Größe** 128, 140, 152, 164 **49,99 EUR\***  
S, M, L, XL, XXL, 3XL **54,99 EUR\***

**Material** 60% Baumwolle, 40% Polyester

**11** deep rot



LIMITED EDITION

LAUFZEIT INKLUSIVE 2024

BASICS  
OBERTEILE



Joscha Ritterbach



11

Rundhalsausschnitt mit Kragenband in Kontrastfarbe



Grafikdruck vorne und hinten

Rückseite



Seitenansicht



## GRAPHIC T-SHIRT

Art. 2002283

**Größe** 116, 128, 140, 152, 164  
S, M, L, XL, XXL, 3XL **24,99 EUR\***  
**29,99 EUR\***

**Material** 95% Baumwolle, 5% Elasthan

**11** deep rot



LIMITED EDITION

LAUFZEIT INKLUSIVE 2024



11

Rundhalsausschnitt mit Kragenband in Kontrastfarbe



Grafikdruck vorne und hinten

taillierter Frauenschnitt



Rückseite



Seitenansicht



02



### GRAPHIC T-SHIRT WOMEN

Art. 2002285

**Größe** XS, S, M, L, XL, XXL **29,99 EUR\***

**Material** 95% Baumwolle, 5% Elasthan

**02** weiß, **11** deep rot



### GRAPHIC T-SHIRT GIRLS

Art. 2002284

**Größe** 116, 128, 140, 152, 164 **24,99 EUR\***

**Material** 95% Baumwolle, 5% Elasthan

**02** weiß, **11** deep rot



LIMITED EDITION

LAUFZEIT INKLUSIVE 2024

MÄDCHENSCHNITT



Marloes Hoitzing

BASICS  
OBERTEILE

Uwe Gensheimer



Namenslabel an der Kragenninnenseite



reflektierende Kempa- und K-Label-Aufdrucke auf der Vorder- und Rückseite



reißfestes Ripstop-Material aus Nylon

eine Reißverschlussstasche auf der rechten Seite

05



durchgehender Reflektorstreifen auf der Rückseite

windabweisende PU-Beschichtung

extrem leichte und atmungsaktive Jacke

Unisex-Schnitt

elastisches Einfassband an den Ärmeln und am Bund

Rückseite



Seitenansicht



## ACTIVE JACKET



Art. 2003677

**Größe** 164  
S, M, L, XL, XXL, 3XL

**79,99 EUR\***

**Material** 100% Polyamid (recycelt)

**05** light grau



**LAUFZEIT INKLUSIVE 2026**

01

Stehkragen mit verstaubarer Kapuze

Namenslabel an der Krageninnenseite

reflektierende Kempa-Aufdrucke

Kempa

verklebte Nähte

halbgefüttert mit Mesh

1.000 mm Wassersäule

Seitentaschen mit Reißverschluss

Unisex-Schnitt

Ärmelöffnung mit Gummizug

Saumabschluss mit verstellbarer Kordel

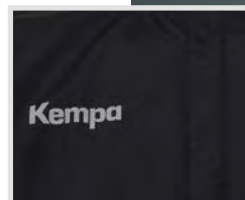

Alina Bohnen

BASICS  
OBERTEILE

Rückseite



Seitenansicht



## REGENJACKE

Art. 2003675

**Größe** 128, 140, 152, 164 **44,99 EUR\***  
S, M, L, XL, XXL, 3XL, 4XL **54,99 EUR\***

**Material** 100% Polyester

**01** schwarz



WASSERSÄULE 1.000mm

Daniel Rebmann



Kapuze mit verstellbarer Kordel



Namenslabel an der Krageninnenseite

Zippergarage am Kragen

Saumabschluss mit verstellbarer Kordel



wasserdichte TPU-Membran

Brust- und Seitentaschen mit wasserdichten, reflektierenden Reißverschlüssen

Ärmelöffnung mit verstellbarem Klettverschluss



05

3.000 mm Wassersäule

reflektierende Kempa- und K-Label-Aufdrucke auf der Vorder- und Rückseite

Raglanärmel

Rückseite



Seitenansicht



06



## SOFTSHELL JACKE



Art. 2003672

**Größe** 128, 140, 152, 164 **109,99 EUR\***  
S, M, L, XL, XXL, 3XL, 4XL **119,99 EUR\***

**Material** 100% Polyester (recycelt)

**05** sand grau, **06** dark olive



**WASSERSÄULE 3.000mm**

05

Kapuze mit verstellbarer Kordel

Zippergarage am Kragen

Namenslabel an der Krageninnenseite

Raglanärmel

wasserdichte TPU-Membran

3.000 mm Wassersäule

taillierter Schnitt

Brust- und Seitentaschen mit wasserdichten, reflektierenden Reißverschlüssen

reflektierende Kempa- und K-Label-Aufdrucke auf der Vorder- und Rückseite

Ärmelöffnung mit verstellbarem Klettverschluss

Saumabschluss mit verstellbarer Kordel



Rückseite

Seitenansicht



06



## SOFTSHELL JACKE WOMEN



Art. 2003673

**Größe** XS, S, M, L, XL, XXL **119,99 EUR\***

**Material** 100% Polyester (recycelt)

**05** sand grau, **06** dark olive



**WASSERSÄULE 3.000mm**



Alina Bohnen

BASICS  
OBERTEILE

Jannik Kohlbacher



College-Kragen mit elastischer Rippe



elastische Kempa- und K-Label-Silikondrucke in Ton in Ton



zwei Seitentaschen mit Druckknöpfen



01

Namenslabel an der Krageninnenseite

verklebte Nähte

1.000 mm Wassersäule

elastische Ribpbündchen an den Ärmeln und am Bund

Rückseite



Seitenansicht



## COLLEGE JACKE



Art. 2003676

**Größe** 164  
S, M, L, XL, XXL, 3XL, 4XL **89,99 EUR\***

**Material** 100% Polyester (recycelt)

**01** schwarz



01

Namenslabel an der Krageninnenseite

Kapuze mit Einfassband

reflektierender Kempa-Aufdruck



Seitentaschen mit Reißverschluss

elastisches Einfassband an den Ärmeln

Saumabschluss mit verstellbarer Kordel



Rückseite



Seitenansicht



## PUFFER HOOD JACKE

Art. 2003674

**Größe** 152, 164  
S, M, L, XL, XXL, 3XL

**99,99 EUR\***  
**119,99 EUR\***

**Material** 100% Polyester

**01** schwarz



Tim Nothdurft



Tim Nothdurft



reflektierender Kempa-Druck rechts auf der Brust

Schnitttechnisches Design an der Ärmeln

Verschweiste Nähte an der Kapuze, Schulter und Armloch

2 Vordertaschen

Innentasche mit open mesh

Schlitz an der Rückenmitte und -seite für mehr Bewegungsfreiheit

01



Hochabschließender Kragen mit Kapuze

Fleece an der Kragennenseite

Reisverschlusslasche mit ton in ton Silikon-Druckknöpfen

Innentasche mit Reißverschlüssen

Fleece an der Tascheninnenseite

Kempa-Weblabel an der linken Ärmelöffnung

Rückseite



Seitenansicht



## WINTERJACKE

Art. 2003653

**Größe** S, M, L, XL, XXL, 3XL **179,99 EUR\***

**Material** 100% Polyester, ThermoTech

**01** schwarz



WASSERSÄULE 1.000mm

LAUFZEIT INKLUSIVE 2026





BASICS  
OBERTEILE

02



Kempa-Druck auf der Vorderseite

Einfassband an Kragen, Armloch und Bundöffnung

Rückseite mit Mesh

Rückseite personalisierbar

FLUO

doppellagig

Außenseite



01

Außenseite



## WENDE-MARKIERUNGSHEMD

Art. 2003151

**Größe** XS/S, M/L, XL/XXL

**14,99 EUR\***

**Material** 100% Polyester; 100% Polyester Open Mesh

**01** orange/grün, **02** fluo gelb/kempablau

**RÜCKSEITE IST PERSONALISIERBAR**

01



Kempa-Schriftzug auf der Vorderseite

Trainingsleibchen aus sehr leichtem, dehnbarem Polyestermaterial

Rückseite personalisierbar

02



## MARKIERUNGSHEMD

Art. 2003150

**Größe** XS, S, M, XL

**9,99 EUR\***

**Material** 100% Polyester

**01** grün, **02** orange

**RÜCKSEITE IST PERSONALISIERBAR**



Rundhalsausschnitt und Ärmelöffnung mit Kontrastbündchen

Brusttaschen mit Klettverschlüssen und Kontrastbündchen

elastische Kempa- und K-Label-Aufdrucke



Rückseite

Seitenansicht



01

03

04



Gesäßtaschen mit Klettverschlüssen und Kontrastbündchen

Kordel im Bund

Seitentaschen mit Kontrastbündchen

ohne Innenslip

elastische Kempa- und K-Label-Aufdrucke

Beinöffnung mit Kontrastbündchen

01

## SCHIEDSRICHTER TRIKOT

Art. 2003101

**Größe** 164, S, M, L, XL, XXL, 3XL, 4XL **59,99 EUR\***

**Material** 100% Polyester, DryTech, ComfortFit

**01** schwarz, **02** kempablau, **03** dark grau melange, **04** hope grün



## SCHIEDSRICHTER SHORTS

Art. 2003102

**Größe** 164, S, M, L, XL, XXL, 3XL **39,99 EUR\***

**Material** 100% Polyester, DryTech

**01** schwarz



# BASICS

# HOSEN

**CLASSIC HOSE**  
Art. 2005069  
ab 29,99 EUR\*



**CLASSIC HOSE WOMEN**  
Art. 2005072  
34,99 EUR\*



**LITE TRAINING HOSE**  
Art. 2003626  
ab 29,99 EUR\*



**LITE TRAINING HOSE WOMEN**  
Art. 2003628  
34,99 EUR\*



**PERFORMANCE HOSE**  
Art. 2005075  
ab 39,99 EUR\*



**PERFORMANCE HOSE WOMEN**  
Art. 2005076  
44,99 EUR\*



**EVOLUTION PANTS**  
Art. 2005887  
ab 39,99 EUR\*



**EVOLUTION PANTS W**  
Art. 2005888  
44,99 EUR\*



**MOTION PANTS**  
Art. 2005134  
ab 39,99 EUR\*



**MOTION PANTS W**  
Art. 2005135  
44,99 EUR\*



**MODERN PANTS**  
Art. 2003671  
ab 54,99 EUR\*



**TORWARHOSE**  
Art. 2005890  
ab 44,99 EUR\*



**SWEATHOSE**  
Art. 2005884  
ab 44,99 EUR\*



**TRAINING TIGHTS**  
Art. 2002236  
ab 34,99 EUR\*



**TRAINING TIGHTS WOMEN**  
Art. 2002237  
39,99 EUR\*



**TIGHTS**  
Art. 2005132  
44,99 EUR\*



**TEAM SHORTS**  
Art. 2005885  
ab 17,99 EUR\*



**TEAM SHORTS W**  
Art. 2005886  
19,99 EUR\*



**WEBSHORTS**  
Art. 2003205  
ab 39,99 EUR\*



**POCKET SHORTS**  
Art. 2003108  
ab 29,99 EUR\*



**SKORT**  
Art. 2003099  
34,99 EUR\*



**PERFORMANCE TIGHTS WOMEN**  
Art. 2003642  
34,99 EUR\*



**TIGHTS WOMEN**  
Art. 2003161  
29,99 EUR\*



**ACTIVE SHORTS WOMEN**  
Art. 2003669  
39,99 EUR\*



Daniel Rebmann

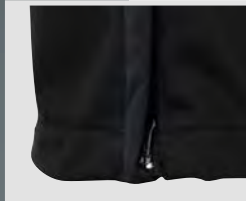
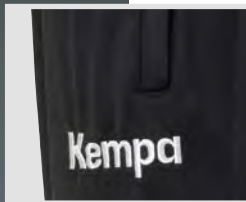

Rückseite



01



## CLASSIC HOSE

Art. 2005069

**Größe** 116, 128, 140, 152, 164  
S, M, L, XL, XXL, 3XL, 4XL **29,99 EUR\***  
**34,99 EUR\***

**Material** 100% Polyester

**01** schwarz



## CLASSIC HOSE WOMEN

Art. 2005072

**Größe** XS, S, M, L, XL, XXL **34,99 EUR\***

**Material** 100% Polyester

**01** schwarz



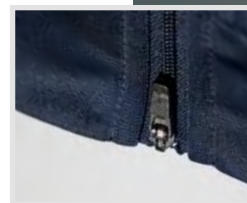
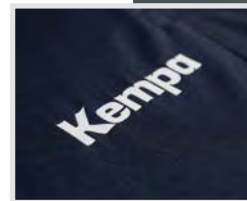
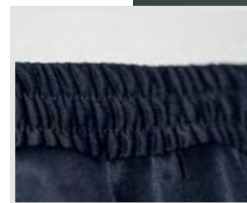

Rückseite



01



Seitenansicht links



08



## LITE TRAINING PANTS



Art. 2003626

**Größe** 116, 128, 140, 152, 164  
S, M, L, XL, XXL, 3XL **29,99 EUR\***  
**34,99 EUR\***

**01 & 09:**  
S, M, L, XL, XXL, 3XL, 4XL

**Material** 100% Polyester (recycelt)

**01** schwarz, **08** ice grau/fluo rot, **09** marine



## LITE TRAINING PANTS WOMEN

Art. 2003628

**Größe** XS, M, L, XL, XXL **34,99 EUR\***

**Material** 100% Polyester (recycelt)

**01** schwarz, **08** ice grau/fluo rot, **09** marine



Uwe Gensheimer

Krešimir Kozina



Seitenansicht links



Seitenansicht rechts



01



Seitenansicht links



Seitenansicht rechts



## PERFORMANCE HOSE

Art. 2005075

**Größe** 116, 128, 140, 152, 164  
S, M, L, XL, XXL, 3XL **39,99 EUR\***  
**44,99 EUR\***

**Material** 100% Polyester

**01** schwarz



## PERFORMANCE HOSE WOMEN

Art. 2005076

**Größe** XS, S, M, L, XL, XXL **44,99 EUR\***

**Material** 100% Polyester

**01** schwarz







**NEU**

## EVOLUTION HOSE



Art. 2005887

**Größe** 116, 128, 140, 152, 164 **39,99 EUR\***  
S, M, L, XL, XXL, 3XL, 4XL **44,99 EUR\***

**Material** 88% Polyester (recycelt), 12% Elasthan

**01** schwarz



**NEU**

## EVOLUTION HOSE DAMEN



Art. 2005888

**Größe** XS, S, M, L, XL, XXL **44,99 EUR\***

**Material** 88% Polyester (recycelt), 12% Elasthan

**01** schwarz



Renars Uscins

BASICS  
HOSEN



Matteo Menges

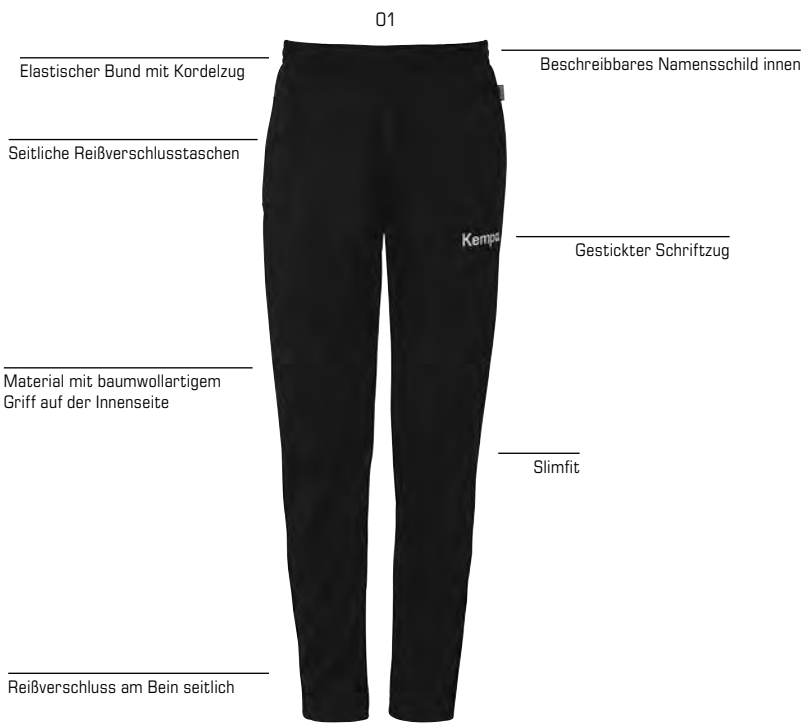
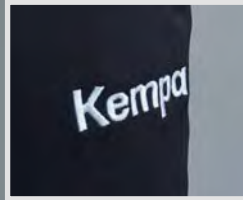
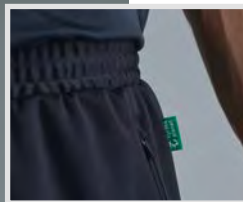

Rückseite



Seitenansicht



41



NEU

## MOTION HOSE



Art. 2005134

**Größe** 116, 128, 140, 152, 164  
S, M, L, XL, XXL, 3XL, 4XL **39,99 EUR\***  
**44,99 EUR\***

**Material** 100% Polyester (60% recycelt)

**01** schwarz, **41** marine



01



41



NEU

## MOTION HOSE DAMEN



Art. 2005135

**Größe** XS, S, M, L, XL, XXL **44,99 EUR\***

**Material** 100% Polyester (60% recycelt)

**01** schwarz, **41** marine

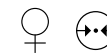

01



elastischer Bund mit Kordelzug

Seitentaschen

rechte Tasche mit Reißverschluss

Zwickel für hohen Tragekomfort

Unisex-Schnitt

elastische Rippe am Bund und an den Beinabschlüssen

Kempa

Kempa-Stickerei

lockere Passform mit schmalem Beinabschluss

Rückseite



Seitenansicht

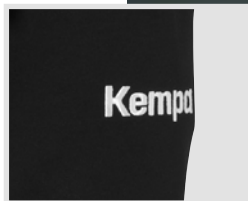

02



## MODERN PANTS

Art. 2003671

**Größe** 116, 128, 140, 152, 164  
S, M, L, XL, XXL, 3XL

**54,99 EUR\***  
**59,99 EUR\***

**Material** **01** 60% Baumwolle, 40% Polyester  
**02** 85% Baumwolle, 15% Viskose

**01** schwarz, **02** dark grau melange



Lukas Stutzke



BASICS  
HOSEN



Daniel Rebmann

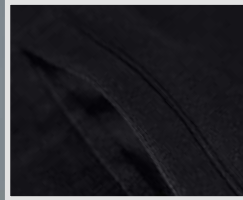
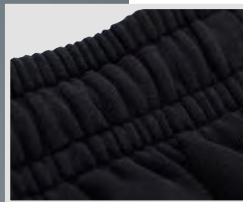

zwei Seitentaschen

gestickter Kempa-Schriftzug

01



elastischer Bund mit Kordelzug

Torwarthose mit geradem Schnitt und offenem Beinabschluss ohne Reißverschluss

Rückseite



Seitenansicht



## TORWARTHOSE

Art. 2005890

**Größe** 128, 140, 152, 164 **44,99 EUR\***  
S, M, L, XL, XXL, 3XL **49,99 EUR\***

**Material** 80% Baumwolle, 20% Polyester

**01** schwarz



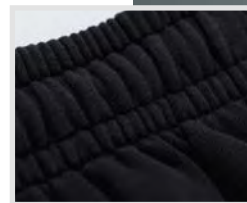
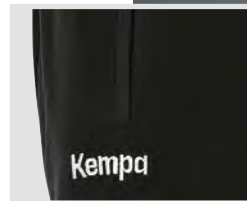

## SWEATHOSE

Art. 2005884

**Größe** 116, 128, 140, 152, 164  
S, M, L, XL, XXL, 3XL, 4XL **44,99 EUR\***  
**49,99 EUR\***

**Material** 80% Baumwolle, 20% Polyester

**01** schwarz



**AUCH ALS TORWARTHOSE GEEIGNET**

Björn Zintel



Daniel Rebmann



reflektierender Kempa-Transfer vorne und K-Label auf der Rückseite für optimale Sichtbarkeit im Dunkeln

01



elastischer Gummibund mit Kempa-Schriftzug

Stretchmaterial mit ergonomischen Nähten für optimale Bewegungsfreiheit



KINDERGRÖSSEN IM UNISEX-SCHNITT

Rückseite



Seitenansicht



## TRAINING TIGHTS

Art. 2002236

**Größe** 128, 140, 152, 164  
S, M, L, XL, XXL, 3XL **34,99 EUR\***  
**39,99 EUR\***

**Material** 85% Polyester, 15% Elasthan

**01** schwarz



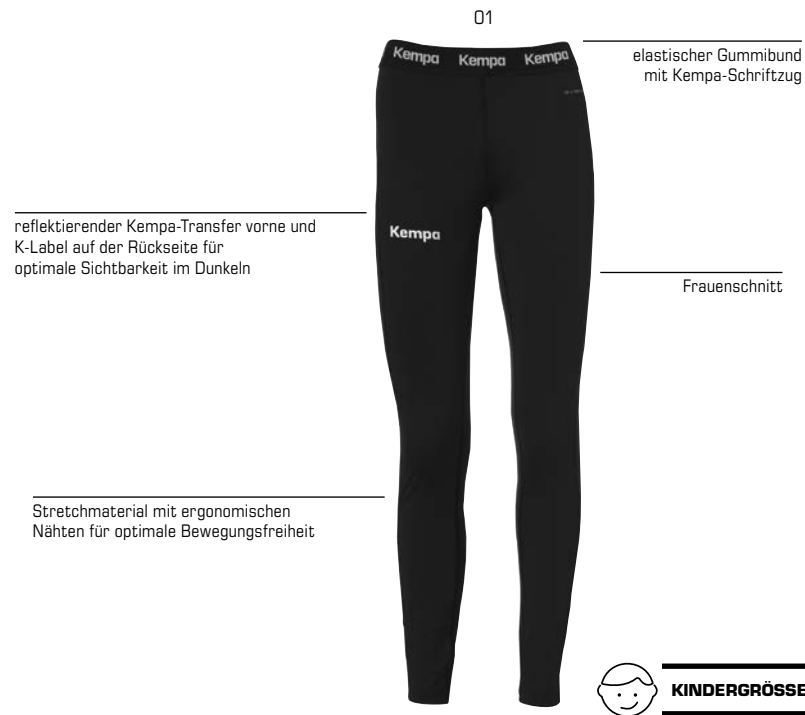

KINDERGRÖSSEN IM UNISEX-SCHNITT



## TRAINING TIGHTS WOMEN

Art. 2002237

**Größe** XS, S, M, L, XL, XXL **39,99 EUR\***

**Material** 85% Polyester, 15% Elasthan

01 schwarz



## TRAINING TIGHTS

Art. 2002236

**Größe** 128, 140, 152, 164 **34,99 EUR\***

**Material** 85% Polyester, 15% Elasthan

01 schwarz

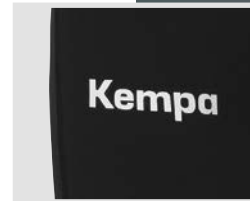
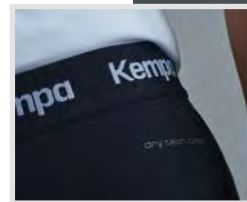

BASICS  
HOSEN

Marloes Hoitzing

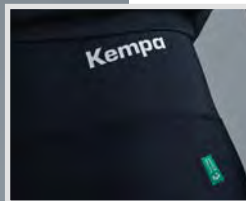

06

High Waist Schnitt

Gedruckte Logos

Seitliche Handytasche



Ultraflexibles Material sorgt für perfekte Passform

Flatlock-Nähte für ein angenehmes Gefühl auf der Haut

Rückseite

Seitenansicht



01



NEU

## TIGHTS



Art. 2005132

Größe XS, S, M, L, XL, XXL

44,99 EUR\*

Material 89% Polyester (recycelt), 11% Elasthan

01 schwarz, 06 schwarz/aqua







BASICS  
HOSEN

Lukas Stutzke

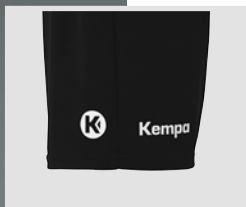

01

Elastischer Bund mit Kordelzug

Ohne Innenslip

Klassische Shorts

2face dry tech

gedruckter Schriftzug vorn  
und gedrucktes Logo hinten



NEU

## TEAM SHORTS



Art. 2005885

**Größe** 116, 128, 140, 152, 164  
S, M, L, XL, XXL, 3XL **17,99 EUR\***  
**19,99 EUR\***

**Material** 100% Polyester (recycelt)

**01** schwarz, **16** weiß, **31** dark grau melange, **41** marine,  
**47** lagune, **49** royal, **50** kempablau, **60** rot



41



Ohne Innenslip

Elastischer Bund mit Kordelzug

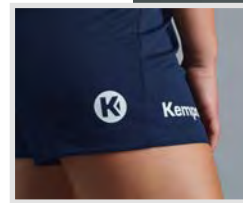

Klassische Shorts für Frauen

gedruckter Schriftzug vorn und gedrucktes Logo hinten

2face dry tech

01



16



31



47



49



50



60



NEU

## TEAM SHORTS DAMEN



Art. 2005886

**Größe** XS, S, M, L, XL, XXL **19,99 EUR\***

**Material** 100% Polyester (recycelt)

**01** schwarz, **16** weiß, **31** dark grau melange, **41** marine, **47** lagune, **49** royal, **50** kempablau, **60** rot

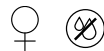

Leonie Henkel

Björn Zintel



Kordel im Bund



Mesh-Futter



01

Reißverschlusstaschen

gestickter Kempa-Schriftzug

Rückseite



Seitenansicht



## WEBSHORTS

Art. 2003205

**Größe** 128, 140, 152, 164  
S, M, L, XL, XXL, 3XL **39,99 EUR\***  
**44,99 EUR\***

**Material** 100% Polyester

**01** schwarz



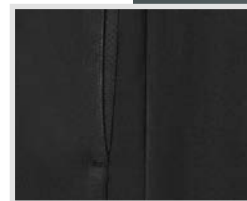

**Auch für Badminton und Tennis geeignet**



Luis Foegel



BASICS  
HOSEN

## POCKET SHORTS

Art. 2003108

**Größe** 116, 128, 140, 152, 164  
S, M, L, XL, XXL, 3XL **29,99 EUR\***  
**34,99 EUR\***

**Material** 100% Polyester

**01** schwarz, **02** weiß, **03** marine,





Xenia Smits

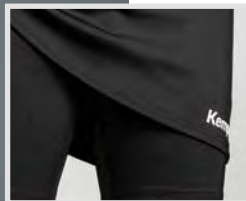

Rock mit integrierter Innenhose



### SKORT

Art. 2003099

**Größe** XS, S, M, L, XL, XXL

**34,99 EUR\***

**Material** 100% Polyester

**01** weiß, **02** schwarz, **04** marine



### SKORT GIRLS

Art. 2003100

**Größe** 128, 140, 152, 164

**29,99 EUR\***

**Material** 100% Polyester

**01** weiß, **02** schwarz, **04** marine



01

elastischer Bund mit  
Kempa-Schriftzug



enganliegend und  
sehr elastisch

Frauenschnitt

reflektierendes  
Kempa-Logo und  
K-Logo

dry tech base

geschlossener Mesheinsatz  
an der Rückseite

Ton in Ton Flatlocknähte

Innentasche

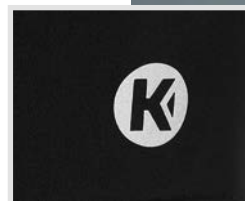
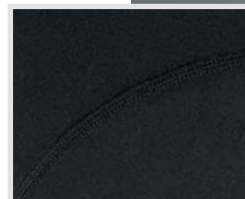

**AUCH FÜR VOLLEYBALL  
UND TURNEN GEEIGNET.**

Rückseite



Seitenansicht



## PERFORMANCE TIGHTS WOMEN

Art. 2003642

**Größe** XS, S, M, L, XL, XXL

**34,99 EUR\***

**Material** 80% Nylon, 20% Elasthan

**01** schwarz



Nathalie Hendrikse



BASICS  
HOSEN

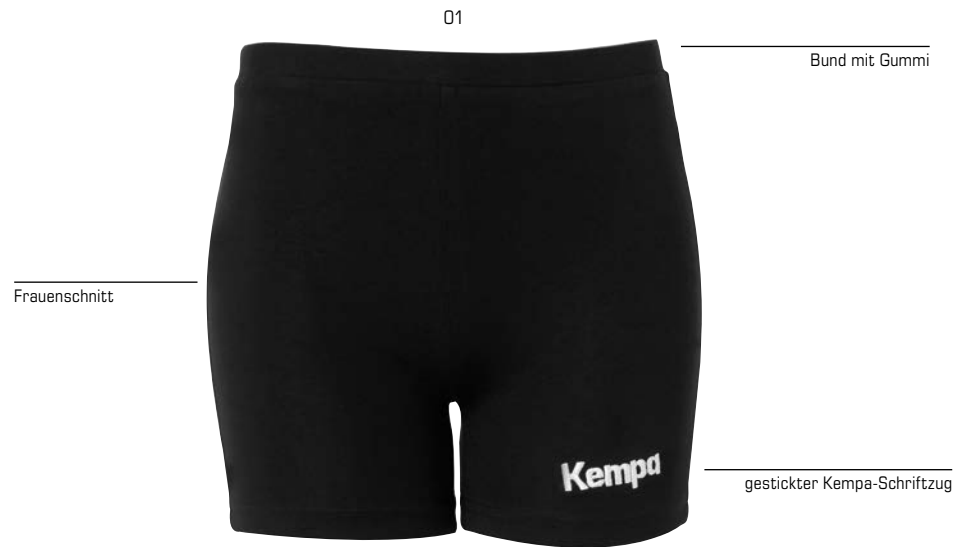

**AUCH FÜR VOLLEYBALL  
UND TURNEN GEEIGNET.**



### TIGHTS WOMEN

Art. 2003161

**Größe** XS, S, M, L, XL, XXL **29,99 EUR\***

**Material** 90% Baumwolle, 10% Elasthan

**01** schwarz



### TIGHTS KIDS

Art. 2003162

**Größe** 116, 128, 140, 152, 164 **27,99 EUR\***

**Material** 90% Baumwolle, 10% Elasthan

**01** schwarz





01

eine Reißverschlusstasche auf der rechten Seite

Mesheinsätze mit durchgehenden Reflektorstreifen an den Seiten

reflektierende Kempa- und K-Label-Aufdrucke auf der Vorder- und Rückseite



Frauenschnitt

leichte und sehr atmungsaktive Shorts

kurze Seitenschlitze

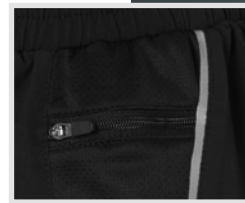

**Auch für Badminton und Tennis geeignet**

Rückseite

Seitenansicht



Adriana Marksteiner

### ACTIVE SHORTS WOMEN



Art. 2003669

**Größe** XS, S, M, L, XL, XXL **39,99 EUR\***

**Material** 92% Polyester (recycelt), 8% Elasthan

**01** schwarz



BASICS  
HOSEN



01

großer Kempa-Schriftzug auf der Rückseite

Kempa-Schriftzug auf der Vorderseite oben



Rückseite



Socke mit gepolsterter Lauffläche und Flexzonen

02

04

05

06

08

22

23

28



30

31

32



## LOGO CLASSIC SOCKEN

Art. 2003541 (Paar)

**Größe** 31–35, 36–40, 41–45, 46–50 **9,99 EUR\***

**Material** 80% Baumwolle, 18% Polyamid, 2% Elasthan

**01** weiß/rot, **02** weiß/schwarz, **04** weiß/royal, **05** weiß/pink,  
**06** schwarz/weiß, **08** kempablau/weiß, **22** royal/weiß,  
**23** rot/weiß, **28** weiß/kempablau, **30** weiß/marine,  
**31** weiß/aqua, **32** weiß/grau



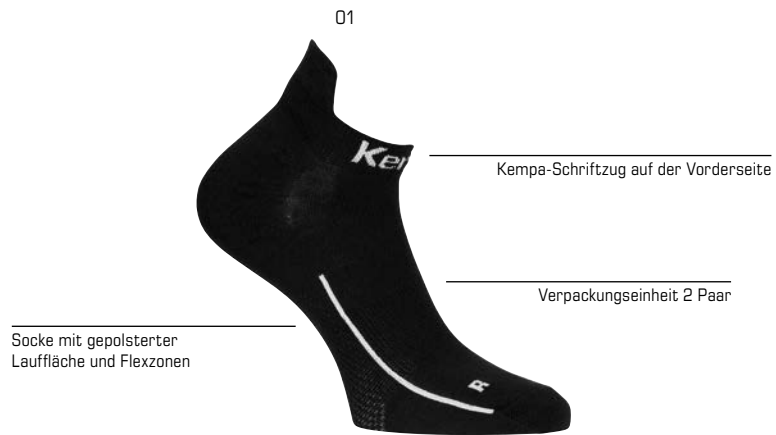

**2er Pack**

## SNEAKERSOCKEN

Art. 2003548 (2 Paar)

**Größe** 31-35, 36-40, 41-45, 46-50 **9,99 EUR\*/2 Paar**

**Material** 68% Baumwolle, 30% Polyamid, 2% Elasthan

**01** schwarz, **02** weiß



**3er Pack**

## TEAM CLASSIC SOCKEN

Art. 2003536 (3 Paar)

**Größe** 31-35, 36-40, 41-45, 46-50 **17,99 EUR\*/3 Paar**

**Material** 80% Baumwolle, 18% Polyamid, 2% Elasthan

**01** weiß/schwarz, **02** schwarz/weiß



## SOCKEN LANG

Art. 2003545 (Paar)

**Größe** 31-35, 36-40, 41-45, 46-50 **17,99 EUR\*/Paar**

**Material** 80% Baumwolle, 18% Polyamid, 2% Elasthan

**01** weiß/schwarz, **02** weiß/rot, **06** schwarz/weiß, **08** kempablau/weiß, **18** weiß/royal



**LIMITED EDITION**

**LAUFZEIT INKLUSIVE 2024**

# VEREDELUNG IN DEINER FARBE

In deinem Kempa-Fachhandel

Nummer

Logo

Verein

TASCHEN &  
ZUBEHÖR

Jetzt  
veredeln!

Kempa

Balingen-Weilstetten  
HBW  
HBW Balingen-Weilstetten  
Kempa  
11

SG Handball West Wien

44  
Kempa

ALPHA  
H. Hard  
HC Hard  
Kempa

DRB Deutscher Ringer-Bund  
DRB  
WRESTLING  
TEAM GERMANY  
Kempa



**RUCKSACK ROLLTOP**

Art. 2004938

59,99 EUR\*

**RUCKSACK PRO**

Art. 2004935

49,99 EUR\*

**RUCKSACK**

Art. 2004919

44,99 EUR\*

**RUCKSACK TEAM**

Art. 2004936

29,99 EUR\*

**K-LINE TASCHE**

Art. 2004887

44,99 EUR\*

**K-LINE TASCHE STMN**

Art. 2004940

59 EUR\*

**SPORTTASCHE**

Art. 2004928

ab 29,99 EUR\*

**TROLLEY**

Art. 2004932

ab 89,99 EUR\*

**TEAM EQUIPMENT TROLLEY**

Art. 2004845

139,99 EUR\*

**PREMIUM TROLLEY**

Art. 2004892

ab 119,99 EUR\*

**PREMIUM MESSENGER TASCHE**

Art. 2004893

59,99 EUR\*

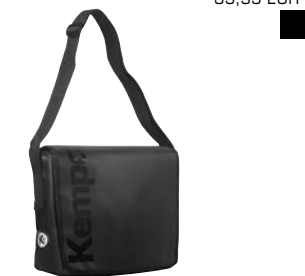
**GÜRTELTASCHE**

Art. 2004939

19,99 EUR\*

**ZUBEHÖR-/BALLTASCHE**

Art. 2004805

9,99 EUR\*

**SCHUHTASCHE**

Art. 2004920

17,99 EUR\*

**BALLSACK**

Art. 2004804

34,99 EUR\*

**WASCHBEUTEL**

Art. 2004880

19,99 EUR\*

**MEDIZINTASCHE**

Art. 2001871

39,99 EUR\*





01



Verstellbare und gepolsterte Schultergurte für höchsten Tragekomfort

Rolltop-Verschluss mit Metallöse

großes Hauptfach mit integriertem Laptopfach

Außenfach ideal für Mobiltelefon oder Schlüssel

Modernes Design

Seitentaschen aus Mesh zur Aufbewahrung von Trinkflaschen

Robustes und nachhaltiges Obermaterial

02

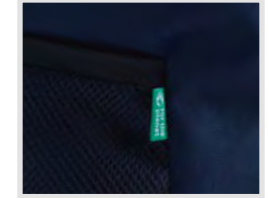

NEU

## RUCKSACK ROLLTOP

Art. 2004938

**Größe** 18L / 22L

**59,99 EUR\***

**Material** 100% Polyester (38% recycelt)

**01** schwarz, **02** marine



01



separates Reißverschlussfach

gepolsterte Rückenfläche

großes Hauptfach

Ballträgernetz auf der Außenseite

zwei Seitentaschen aus Meshmaterial

Seitenansicht

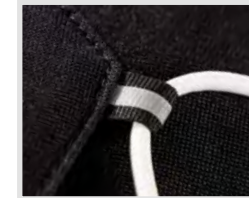

## BACKPACK PRO

Art. 2004935

**Größe** 27,5cm x 15cm x 42,5cm; 17L

**49,99 EUR\***

**Material** 62% Polyester (recycelt), 38% Polyester

**01** schwarz

01



Seitentasche mit Reißverschluss

verstellbare, gepolsterte Schultergurte für höchsten Tragekomfort

gepolstertes Rückenteil

großes Hauptfach

Seitentasche aus Mesh zur Aufbewahrung einer Wasserflasche

Bodenfach mit Reißverschluss

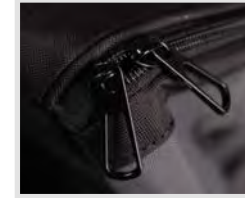

## RUCKSACK

Art. 2004919

**Größe** 50cm x 40cm x 25cm; 50L **44,99 EUR\***

**Material** 81 % Polyester, 19% Polyester (recycelt)

**01** anthra/schwarz

01



eine Seitentasche aus Mesh zur Aufbewahrung einer Trinkflasche

separates Reißverschlussfach

großes Hauptfach

Seitenansicht

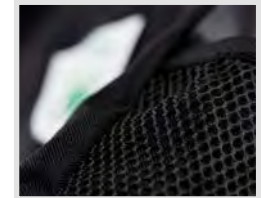
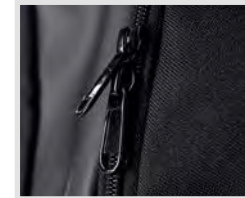

## BACKPACK TEAM

Art. 2004936

**Größe** 33,5cm x 15,5cm x 47,5cm; 24L **29,99 EUR\***

**Material** 98% Polyester (recycelt), 2% Polyurethane

**01** schwarz

03



hochwertiges, beschichtetes Polyestermaterial für verbesserte Formstabilität und Langlebigkeit

aufgedruckte Logos auf den Seiten und am Boden

Seitenfach mit Reißverschluss

Tragegriff an der Seite

gepolsterte, verstellbare Schultergurte mit Klettverschluss

Kontrastnähte

Sporttasche mit Rucksackfunktion

Seitentasche mit Reißverschluss

02



Seitenansicht



## K-LINE TASCHЕ

Art. 2004887

**Größe** 56cm x 26cm x 28cm; 40L **44,99 EUR\***

**Material** 79% Polyester (recycelt), 21% Polyester

**02** schwarz/weiß, **03** royal/weiß

01



aufgedruckte Logos auf den Seiten und am Boden

Seitenfach mit Reißverschluss

Tragegriff an der Seite

gepolsterte, verstellbare Schultergurte mit Klettverschluss

Kontrastnähte

Sporttasche mit Rucksackfunktion

Seitentasche mit Reißverschluss

Seitenansicht



## K-LINE TASCHЕ STMNT

Art. 2004940

**Größe** 54cm x 28cm x 28cm; 60L **59,99 EUR\***

**Material** 53% Polyester, 47% Polyester (recycelt)

**01** schwarz





01

XL = 90 L

verstellbarer, gepolsterter Schultergurt für hohen Tragekomfort

Schultergurt ist abnehmbar

zwei große Seitentaschen



u-förmige Öffnung

zusätzliche Reißverschlusstasche auf der Vorderseite

große Freiflächen für Veredelung

S = 30 L



M = 50 L



L = 75 L

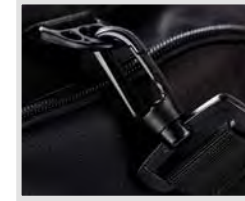

## SPORTTASCHE

Art. 2004928 S  
2004929 M  
2004930 L  
2004931 XL

**Größe** S: 48cm x 24,5cm x 24cm; 30L **29,99 EUR\***  
M: 58cm x 27cm x 30cm; 50L **34,99 EUR\***  
L: 68,5cm x 30cm x 35cm; 75L **39,99 EUR\***  
XL: 73cm x 34cm x 34,5cm; 90L **44,99 EUR\***

**Material** 65% Polyester, 35% Polyester (recycelt)

**01** schwarz



## TASCHEN & TROLLEYS AUS NACHHALTIGEN MATERIALIEN

Es ist unsere Pflicht **natürliche Ressourcen** bedacht einzusetzen, um einen **kleinstmöglichen ökologischen Fußabdruck** zu hinterlassen.

Wir bei **Kempa** entwickeln unsere Taschen und Trolleys mit nachhaltigen Materialien **für unsere Umwelt.**

Reduziere auch DU deinen Fußabdruck.

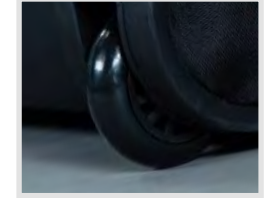

## TROLLEY

Art. 2004932 M  
2004933 L  
2004934 XL

**Größe** M: 59cm x 30cm x 32cm; 60L **89,99 EUR\***  
L: 73,5cm x 36cm x 35cm; 90L **99,99 EUR\***  
XL: 71,5cm x 39,5cm x 43cm; 120L **129,99 EUR\***

**Material** 55% Polyester, 45% Polyester (recycelt)

**01** schwarz



geöffnet



Griff



## TEAM EQUIPMENT TROLLEY

Art. 2004845

**Größe** 72cm x 48cm x 42cm; 145L **139,99 EUR\***

**Material** 70% Polyester, 30% Polyethylene

**01** schwarz

**145 LITER**

100 L



01

verstärkte Tragegriffe oben und an der Seite

versenkbarer Aluminium-Teleskopgriff

großes Hauptfach mit zusätzlichem Kreuzspanngurt mit Steckverschluss

zwei Innenfächer mit Reißverschluss

seitliche Kompressionsgurte mit Steckverschluss

verstärkte Inlineskate-Rollen

u-förmige Öffnung mit Zwei-Wege-Reißverschluss

große Fronttasche mit Reißverschluss

hochwertige Logo-Drucke



Trolleylasche optimal zur Befestigung an **Kempa PREMIUM TROLLEYS**

01



verstellbarer Schultergurt

hochwertige Logo-Drucke

verstärktes Innenfach mit Reißverschluss

großes Hauptfach

35 L



80 L



→ GRÖSSE S ALS BORDGEPÄCK GEEIGNET

## PREMIUM TROLLEY

Art. 2004892 PREMIUM TROLLEY S 35L  
2004891 PREMIUM TROLLEY L 80L  
2004890 PREMIUM TROLLEY XL 100L

**Größe** S: 50cm x 20cm x 35cm; 35L **119,99 EUR\***  
L: 61cm x 32cm x 42cm; 80L **139,99 EUR\***  
XL: 76cm x 33cm x 41cm; 100L **169,99 EUR\***

**Material** 93,5% Tarpaulin, 6,5% Polyester

**01** schwarz

Seitenansicht rechts



Seitenansicht links



## PREMIUM MESSENGER TASCHE

Art. 2004893

**Größe** 37cm x 30cm x 13cm; 15L **59,99 EUR\***

**Material** 50,5% Tarpaulin, 49,5% Polyester

**01** schwarz



01



Bauchtasche mit verstellbarem Umhängegurt

zwei Reißverschlusstaschen

Robustes und nachhaltiges Obermaterial



NEU

## GÜRTELTASCHE

Art. 2004939

**Größe** 1,5L **19,99 EUR\***

**Material** 100% Polyester (53% recycelt)

**01** schwarz

01



funktionelle Zubehör-/Balltasche mit Kordel, u. a. geeignet für den Transport eines gehärteten Handballs

## ZUBEHÖR-BALLTASCHE

Art. 2004805

**Größe** 35 cm x 34 cm **9,99 EUR\***

**Material** 100% Polyester

**01** schwarz

01



Trageschleife oben

großes Fach mit Reißverschluss

seitliche Mesh-Einsätze für hohe Ventilation

## SCHUHTASCHE

Art. 2004920

**Größe** 37 cm x 10 cm x 23 cm **17,99 EUR\***

**Material** 100% Polyester

**01** schwarz

01



Ballnetz für bis zu 12 Handbälle

## BALLSACK

Art. 2004804

**Größe** 65 cm x 45 cm **34,99 EUR\***

**Material** 100% Polyester

**01** schwarz

01



Haltegriff

Aufhänger am oberen Ende

Mesh-Beutel im Inneren

gestickter Kempa-Schriftzug

## WASCHBEUTEL

Art. 2004880

**Größe** 28 cm x 20 cm x 28 cm **19,99 EUR\***

**Material** 100% Polyester

**01** schwarz

01



Tragegriff

Medizintasche mit einem Hauptfach und zwei zusätzlichen Innenfächern

zusätzlich angebrachte Taschen an der Außenseite

## MEDIZINTASCHE

Art. 2001871

**Größe** 34 cm x 17 cm x 27 cm; 20 L **39,99 EUR\***

**Material** 100% Polyester

**01** schwarz

zur Aufbewahrung der gesamten medizinischen Ausrüstung



geeignet für Trinkwasser

## WASSERFLASCHE

Art. 2001209

**Größe** 750 ml **5,99 EUR\***

**02** transparent

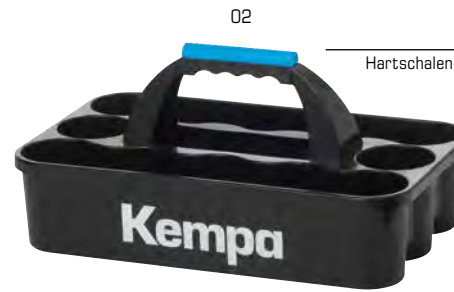

Hartschalen-Flaschenträger, geeignet für 12 Wasserflaschen

## WASSERFLASCHENHALTER

Art. 2001210

**Größe** 12 Flaschen **24,99 EUR\***

**02** schwarz



ermöglicht schnelles und einfaches Aufpumpen von Bällen

Pumpvorgang in beide Richtungen

## 2-WEGE-PUMPE

Art. 2001800

**Stück** **14,99 EUR\***

**01** schwarz



VPE 10 Stück

## NADELVENTILE

Art. 2001800010700

**VPE** 10 Stück **14,99 EUR**



Handballharz für optimalen Grip

enthält Naturharz, Pflanzenöle und Dichtungsmittel

## HANDBALLHARZ

Art. 2001583 200 ml  
2001584 500 ml

**Größe** 200 ml **27,99 EUR\***  
500 ml **54,99 EUR\***

**02** ohne Farbe



anatomisch geformte Badepantolette

## BADEPANTOLETTE

Art. 2008580

**Größe** 36 – 49 (ganze Größen) **29,99 EUR\***

**Material** Obermaterial: Polyurethan, Innenmaterial: Textil, Sohle: Ethylvinylacetat

**01** kempablau/schwarz



VPE: 4 farbige Haarbänder:  
schwarz/weiß, schwarz/fluo orange, rot/weiß, kempablau/schwarz

## HAARBÄNDER

Art. 2005048

**Größe** 22 cm **12,99 EUR\*/VPE**

**Material** 65% Nylon, 23% Gummi, 12% Polyester

**01** diverse Farben



doppellagige, wendbare Mütze  
mit Kempa-Weblabel

## BEANIE

Art. 2005107

**Größe** Einheitsgröße **22,99 EUR\***

**Material** schwarz: 92% Polyester, 8% Elasthan  
light grau melange: 70% Baumwolle,  
30% Elasthan

**01** light grau melange/schwarz



Handtuch mit großem Kempa-Logo

## BADETUCH

Art. 2005810

**Größe** 72 cm x 140 cm **29,99 EUR\***

**Material** 100% Baumwolle

**01** weiß/schwarz

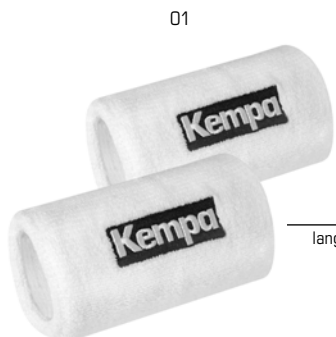

lange Schweißbänder  
mit Kempa-Logo



## SCHWEISSBAND 12 CM

Art. 2005816 (1 Paar)

**Länge** 12 cm **14,99 EUR\*/Paar**

**Material** 75% Baumwolle (bio), 25% Polyamid

**01** weiß, **02** schwarz



kurze Schweißbänder  
mit Kempa-Logo



## SCHWEISSBAND 9 CM

Art. 2005815 (1 Paar)

**Länge** 9 cm **12,99 EUR\*/Paar**

**Material** 75% Baumwolle (bio), 25% Polyamid

**01** schwarz, **02** rot, **03** weiß, **04** kempablau

01



Schutzschale mit gummierten Rändern für optimalen Tragekomfort (Schale kann zum Waschen herausgenommen werden)

elastische und strapazierfähige Hüft- und Haltebänder

Größe der Schutzschale bei M und L identisch

Vorderansicht

Seitenansicht



## SUSPENSORIUM

Art. 2006631

**Größe** S (Taille 66 – 81 cm)  
M (Taille 81 – 96 cm)  
L (Taille 96 – 111 cm) **24,99 EUR\***

**Material** Polypropylen 43%, Polyester 20%, Thermoplastisches Gummi 15%, Elasthan 12%, Nylon 10%

01 schwarz

**GIVE AWAYS GIVE AWAYS GIVE AWAYS GIVE AWAYS GIVE AWAYS GIVE AWAYS GIVE AWAYS GIVE AWAYS**

07



mit Stoffbeutel

## SONNENBRILLE

Art. 2099000

UV400 Protection

**Größe** Einheitsgröße **9,99 EUR\***

**Material** Polycarbonat

15



## TASSE

Art. 209900015 Tasse

**Größe** 200 ml **4,99 EUR\***

**Material** Keramik

43



## TASSE

Art. 209900043 Tasse Love

**Größe** 200 ml **4,99 EUR\***

**Material** Keramik

34



lose Punkte

DIN A5, 80 Blatt

## NOTEBOOK A5

Art. 2099000

**Größe** DIN A5 **7,99 EUR\***

**Material** Umschlag: Hardcover  
Inhalt: 80 gr/m<sup>2</sup>

51



320 x 120 x 410 mm

VPE 25 Stück

## PAPIERTÜTE

Art. 2099000

**VPE** 25 Stück **17,99 EUR\*/VPE**

**Material** FSC Kraftpapier 100 g/m<sup>2</sup>

## WEITERE GIVE AWAYS

unter: [kempa.eu/giveaways2024](https://kempa.eu/giveaways2024)



inkl. Tragesystem

40 Stück: 10 x fluo gelb,  
10 x cyan,  
10 x fluo orange,  
10 x schwarz

hochwertige Markierungshütchen

sehr belastbar und vielseitig einsetzbar

## MARKIERUNGSHÜTCHEN

Art. 200121501

**Größe** Ø 19 cm, Höhe: 5 cm **39,99 EUR\***

**Farbe** fluo gelb, cyan, fluo orange, schwarz

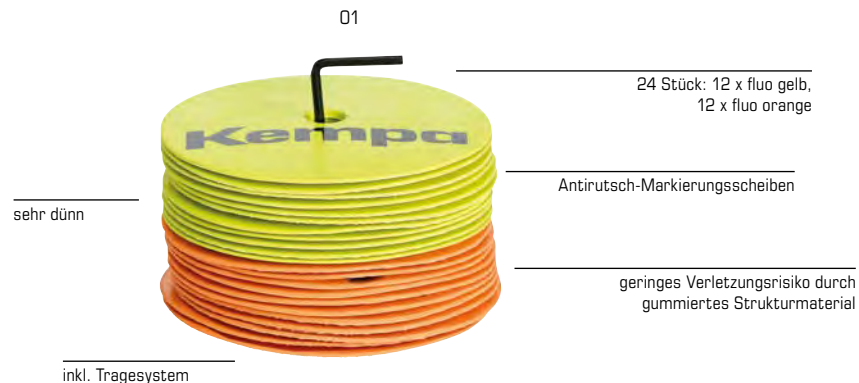

sehr dünn

24 Stück: 12 x fluo gelb,  
12 x fluo orange

Antirutsch-Markierungsscheiben

geringes Verletzungsrisiko durch  
gummiertes Strukturmaterial

inkl. Tragesystem

## MARKIERUNGSSCHEIBEN

Art. 200121601

**Größe** Ø 15 cm **39,99 EUR\***

**Farbe** fluo gelb, fluo orange

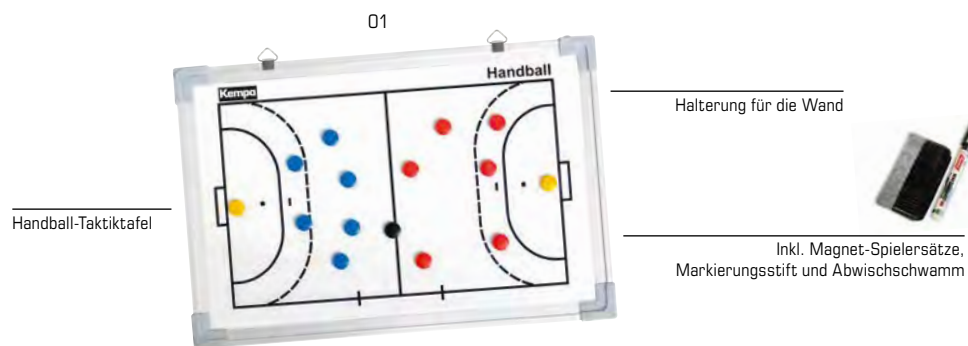

Handball-Taktiktafel

01

Halterung für die Wand

Inkl. Magnet-Spielersätze,  
Markierungsstift und Abwischschwamm

Rückseite



## TAKTIKTAFEL

Art. 200122901

**Größe** 60 x 30 cm **49,99 EUR\***

**Farbe** weiß mit schwarzen Spielfeldlinien

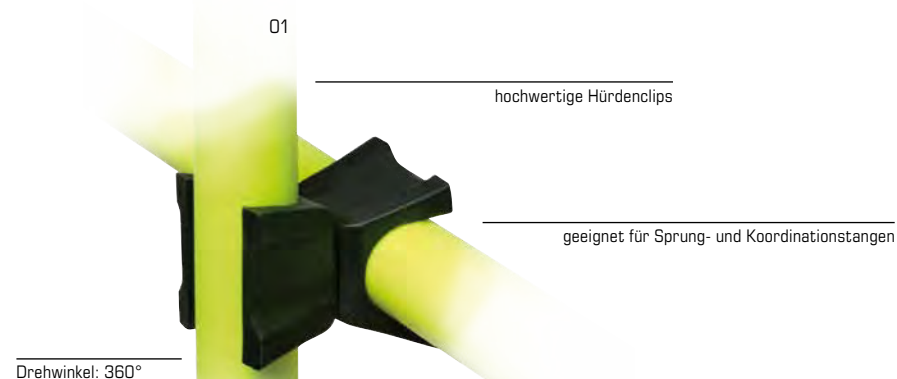

Drehwinkel: 360°

hochwertige Hürdenclips

geeignet für Sprung- und Koordinationstangen

## ERSATZCLIP

Art. 200122101

**Größe** Einheitsgröße **2,99 EUR\***

**Farbe** schwarz



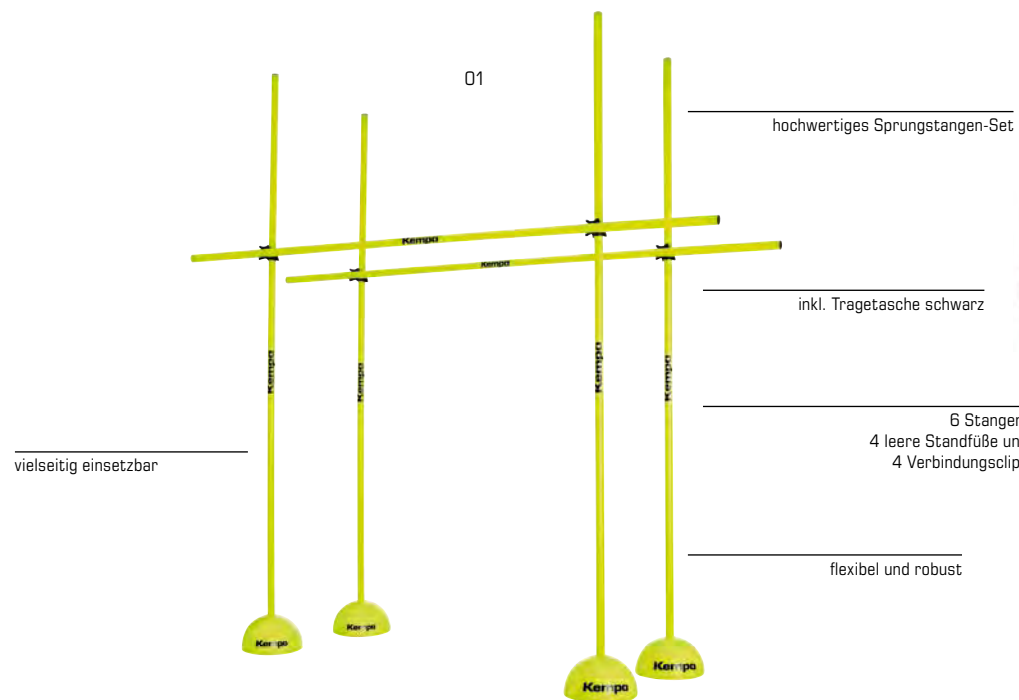

vielseitig einsetzbar

hochwertiges Sprungstangen-Set

inkl. Tragetasche schwarz

6 Stangen,  
4 leere Standfüße und  
4 Verbindungsclips

flexibel und robust



## SPRUNGSTANGEN-SET

Art. 200122001

**Höhe** ca. 175 cm

**99,99 EUR\***

**Farbe** fluo gelb mit Kempa-Schriftzug



inklusive Tragetasche

hochwertige Koordinationsleiter

ideal geeignet zum Trainieren  
der Beincoordination

sehr stabil und flexibel

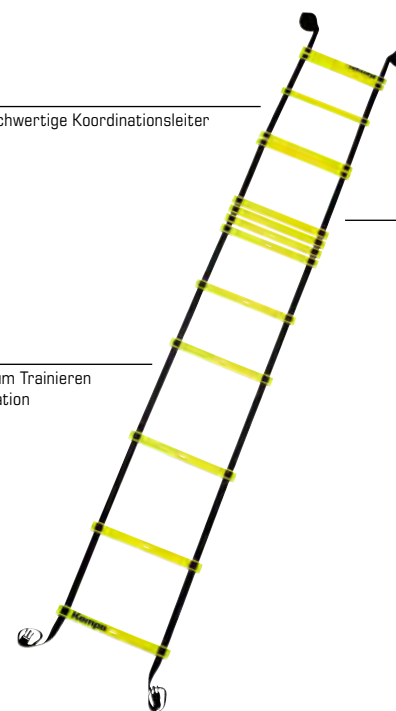

14 Sprossen mit Kempa-Schriftzug

## KOORDINATIONSLEITER

Art. 200122201

**Größe** 6 m Länge

**44,99 EUR\***

**Farbe** fluo gelb/schwarz

# Creator



In 8 Wochen zu deinem eigenen Design

# Create your own design

## Spart Euch die Druckkosten!

Die Integration der Trikotnummer sowie des Vereins- und Spielernamens ist kostenfrei.

Mindestbestellmenge 10 Stück/Artikel.



Ein Trikot besteht aus 15 PET-Flaschen



Lookbook, Preise und mehr unter:  
[creator.uhlsportcompany.com/kempa](https://creator.uhlsportcompany.com/kempa)

Hinweis: Die Farben der individuell hergestellten CREATOR-Textilien können im Vergleich zur Katalogware abweichen. Möchtest du dein CREATOR-Trikot mit einer Hose aus dem Katalog kombinieren, empfehlen wir, Kontrastfarben zu wählen.

Weitere Informationen unter [creator.uhlsportcompany.com/kempa](https://creator.uhlsportcompany.com/kempa)

“ 5 Jahre erfolgreiche Zusammenarbeit mit der Creator Abteilung für Teams wie den VfL Waiblingen und der TG Nürtingen. Harmonische Kommunikation, vielseitige Trikot-Layouts und geprüfte Qualität im Ligabetrieb.“

Fabian König, TG Nürtingen



# „ Socken Creator

**Verein** MADE IN GERMANY



**Dein eigenes Design** ab 9,99 EUR

**Gestalte passend zu deinem Trikot auch eigene Socken.**

Mindestbestellmenge ab 100 Paar Socken/Design.  
Lieferzeit 4 Wochen ab Freigabe

**Fragen?**

Dein Kempa Fachhändler hilft Dir gern weiter!

# Index

Art.	Name	Seite	Art.	Name	Seite	Art.	Name	Seite
2001209	DRINKING BOTTLE	177	2003102	REFEREE SHORTS	131	2003642	PERFORMANCE TIGHTS WOMEN	151
2001210	BOTTLE CARRIER	177	2003108	POCKET SHORTS	149	2003644	PLAYER SHOOTING SHIRT	57
2001583	HANDBALLWAX	177	2003121	PRIME SHIRT	61	2003645	PLAYER TANK TOP	51
2001800	2-WAY-PUMP	177	2003122	PRIME SHIRT WOMEN	63	2003646	PLAYER TANK TOP WOMEN	53
2001871	MEDICAL BAG	176	2003123	PRIME SHORTS	61	2003647	PLAYER LONG SHORTS	51
2001895	SOFT GRIP GAME CHANGER	103	2003124	PRIME SHORTS WOMEN	63	2003648	PLAYER LONG SHORTS WOMEN	53
2001907	LEO GAME CHANGER	103	2003150	TRAINING BIB	130	2003651	REVERSIBLE TANK TOP	55
2001915	SPECTRUM SYNERGY PRIMO GAME CHANGER	103	2003151	REVERSIBLE TRAINING BIB	130	2003652	REVERSIBLE SHORTS	55
2002068	ATTITUDE LONGSLEEVE	163	2003161	TIGHTS WOMEN	152	2003653	WINTER JACKET	128
2002069	ATTITUDE TIGHTS	163	2003162	TIGHTS KIDS	152	2003654	WAVE 26 SHIRT	29
2002091	TEAM T-SHIRT	92, 111	2003205	WEBSHORTS	148	2003655	WAVE 26 SHIRT WOMEN	31
2002092	PROMO T-SHIRT	110	2003536	TEAM CLASSIC SOCKS	155	2003656	WAVE 26 SHORTS	29
2002236	TRAINING TIGHTS	142, 143	2003541	LOGO CLASSIC SOCKS	154	2003657	WAVE 26 SHORTS WOMEN	31
2002237	TRAINING TIGHTS WOMEN	143	2003545	LONG SOCKS	155	2003658	WAVE 26 POLY JACKET	35
2002238	PROTECTION SHORTS	164	2003548	LOW CUT SOCKS	155	2003659	WAVE 26 POLY JACKET WOMEN	37
2002283	GRAPHIC T-SHIRT	120	2003553	SOCKS GAME CHANGER	102	2003660	WAVE 26 LONGSLEEVE	33
2002284	GRAPHIC T-SHIRT GIRLS	121	2003620	PLAYER SHIRT	41	2003661	CORE 26 T-SHIRT	75
2002285	GRAPHIC T-SHIRT WOMEN	121	2003621	PLAYER SHIRT WOMEN	43	2003662	CORE 26 T-SHIRT WOMEN	77
2002293	PRIME LONGSLEEVE	65	2003622	PLAYER SHORTS	41	2003663	CORE 26 HOOD JACKET	79
2002327	PRIME POLY JACKET	71	2003623	PLAYER SHORTS WOMEN	43	2003664	CORE 26 HOOD JACKET WOMEN	81
2002346	POLY SHIRT	106	2003624	PLAYER HOOD JACKET	47	2003665	CORE 26 PANTS	79
2002347	POLO SHIRT WOMEN	115	2003626	LITE TRAINING PANTS	35, 47, 135	2003666	CORE 26 PANTS WOMEN	81
2002348	POLY POLO SHIRT	114	2003627	PLAYER HOOD JACKET WOMEN	49	2003667	CORE 26 SWEATSHORTS	75
2002349	CLASSIC POLO SHIRT	113	2003628	LITE TRAINING PANTS WOMEN	37, 49, 135	2003669	ACTIVE SHORTS WOMEN	153
2002350	POLY SHIRT WOMEN	107	2003629	PLAYER TRAINING TOP	45	2003670	HOODY	118
2002351	PRIME POLO SHIRT	112	2003633	STATUS HOOD JACKET	84	2003671	MODERN PANTS	139
2002352	1/4 ZIP TOP	117	2003634	STATUS HOOD JACKET WOMEN	85	2003672	SOFTSHELL JACKET	124
2003029	GRAPHIC HOODY	119	2003635	STATUS PANTS	87	2003673	SOFTSHELL JACKET WOMEN	125
2003037	EMOTION 2.0 PANTS	67, 71	2003636	STATUS PANTS WOMEN	87	2003674	PUFFER HOOD JACKET	127
2003038	EMOTION 2.0 PANTS WOMEN	69	2003637	STATUS POLO SHIRT	88	2003675	RAIN JACKET	123
2003099	SKORT	150	2003638	STATUS T-SHIRT	90	2003676	COLLEGE JACKET	126
2003100	SKORT GIRLS	150	2003639	STATUS T-SHIRT WOMEN	91	2003677	ACTIVE JACKET	122
2003101	REFEREE SHIRT	131	2003640	STATUS SHORTS	89	2003686	T-SHIRT GAME CHANGER	96
			2003641	TRAINING TOP	86, 116	2003687	SWEATSHIRT GAME CHANGER	97

Art.	Name	Seite
2003688	HOODY GAME CHANGER	98
2003689	GAME CHANGER SWEATPANTS	99
2004804	BALLBAG	176
2004805	GEAR/BALLBAG	176
2004845	TEAM EQUIPMENT TROLLEY	174
2004880	TOILETRY KIT	176
2004887	K-LINE BAG	172
2004887	K-LINE BAG STMNT	172
2004892	PREMIUM TROLLEY	175
2004893	PREMIUM MESSENGER BAG	175
2004919	BACKPACK	171
2004920	SHOEBAG	176
2004928	SPORTS BAG	173
2004932	TROLLEY	174
2004935	BACKPACK PRO	170
2004936	BACKPACK TEAM	171
2004938	BACKPACK ROLLTOP	101, 170
2004939	GAME CHANGER BUMBAG	100
2004939	BUMBAG	176
2005048	SPORTBANDS	178
2005069	CLASSIC PANTS	134
2005072	CLASSIC PANTS WOMEN	134
2005075	PERFORMANCE PANTS	136
2005076	PERFORMANCE PANTS WOMEN	136
2005107	BEANIE	178
2005118	PRIME MULTI JACKET	67
2005119	PRIME MULTI JACKET WOMEN	69
2005123	EMOTION 27 SHIRT	11
2005124	EMOTION 27 SHIRT WOMEN	13
2005125	EMOTION 27 POLY JACKET	19
2005126	EMOTION 27 POLY JACKET WOMEN	21
2005127	EMOTION 27 LONGSLEEVE	15
2005129	EMOTIOION 27 TRAINING TOP	17
2005130	EMOTION 27 HOOD JACKET	23

Art.	Name	Seite
2005131	EMOTION 27 HOOD JACKET WOMEN	25
2005132	TIGHTS	144
2005133	CROPPED TOP	109
2005134	MOTION PANTS	23, 138
2005135	MOTION PANTS WOMEN	25, 138
2005136	SINGLET WOMEN	108
2005137	PERFORMANCE PRO T-SHIRT WOMEN	161
2005138	PERFORMANCE PRO T-SHIRT	159
2005139	PERFORMANCE PRO SHORTS	159
2005140	PERFORMANCE PRO SHORTS WOMEN	161
2005141	PERFORMANCE PRO BRA WOMEN	161
2005810	TOWEL	178
2005815	WRISTBAND SHORT 6 PACK	178
2005816	WRISTBAND LONG 6 PACK	178
2005884	SWEAT PANTS	141
2005885	TEAM SHORTS	11, 146
2005886	TEAM SHORTS WOMEN	13, 147
2005887	EVOLUTION PANTS	19, 137
2005888	EVOLUTION PANTS WOMEN	21, 137
2005890	GOALKEEPER PANTS	140
2006508	ELBOW SUPPORT PADDED	167
2006509	KNEE SUPPORT PADDED	166
2006510	KNEE INDOOR SUPPORT PADDED	166
2006513	ARM SLEEVE	167
2006514	KGUARD KNEE SUPPORT	165
2006515	KGUARD ELBOW SUPPORT	165
2006631	SUSPENSORIUM	179
2008570	K-FLOAT	87
2008580	BATHING SANDAL	177
2099000	SUNGLASSES	179
2099000	NOTEBOOK A5	179
2099000	PAPER BAG	179
200121501	MARKER CONES	180

Art.	Name	Seite
200121601	MARKING DISCS	180
200122001	JUMPING POLE SET	181
200122101	CLIP	180
200122201	COORDINATION LADDER	181
200122901	TACTIC BOARD	180
209900015	CUP	179
209900043	CUP (LOVE)	179
2001800010700	NEEDLE VALE	177
200122201	COORDINATION LADDER	181
200122901	TACTIC BOARD	180
209900015	CUP	179
209900043	CUP LOVE	179

# Textilgrößen ↗

	KIDS				
INTERNATIONAL	116	128	140	152	164
Deutschland					
Brust	61-64	65-69	70-75	76-81	82-86
Taille	54-58	59-60	61-65	66-71	72-74
Hüfte	60-64	65-70	71-77	78-85	86-90

	MEN						
INTERNATIONAL	S	M	L	XL	XXL	3XL	X3XL
Deutschland	44/46	48/50	52/54	56	58	60	62/64
Brust	86-92	93-100	101-106	107-112	113-118	119-122	123-132
Taille	74-80	81-89	90-96	97-102	103-107	108-111	112-128
Hüfte	93-98	99-104	105-108	109-111	112-114	115-117	118-129

	WOMEN							WOMEN					
INTERNATIONAL	XS	S	M	L	XL	XXL	INTERNATIONAL	XS	S	M	L	XL	XXL
Deutschland	34	36	38	40/42	44/46	48/50	Taille	60-66	67-72	73-77	78-83	84-93	94-104
Brust	77-82	83-89	90-94	95-100	101-109	110-119	Hüfte	86-92	93-97	98-103	104-109	110-118	119-127

## Textil Icons

### EMOTION 27 SHIRT



Art. 2005123

**Größe** 116, 128, 140, 152, 164  
S, M, L, XL, XXL, 3XL

**Material** 100% Polyester (recycelt)

**03** schwarz/weiß, **17** weiß/schwarz,  
**31** dunkel grau melange/weiß, **41** marine/fluo gelb,  
**47** lagune/weiß, **49** royal/weiß, **50** kempablau/weiß,  
**55** aqua/weiß, **61** rot/weiß, **92** fluo gelb/marine

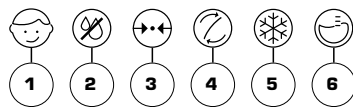

- 1** Artikel in Kindergrößen verfügbar.
  - 2** Feuchtigkeitsableitende Materialien transportieren den Schweiß nach außen und bewahren ein trockenes Tragegefühl.
  - 3** Passgenaue Formen erhöhen die Bewegungsfreiheit und optimieren den Tragekomfort.
  - 4** Stretchmaterialien passen sich optimal der Bewegung an und erhöhen so das Leistungsvermögen.
  - 5** Atmungsaktive Gewebe verbessern die Luftzirkulation und sorgen für eine angenehme Körpertemperatur.
  - 6** Winddichtes, wasserabweisendes und atmungsaktives Gewebe sorgt für ein angenehmes Körperklima.
- Teile der Produkte sind aus nachhaltigen Materialien hergestellt.

Fotografie: Marc Schäfer Photography

In diesem Katalog enthaltenes Bildmaterial wurde von folgenden Quellen bezogen:

AFI Andreas Fischer  
Alexander Mader  
Sascha Klahn  
ninostrauch  
Marc Fippel Fotografie  
Martin Deuring  
Janice Bucker  
Philippe Riou  
Boudewijn Benting  
Gerd Hofele – FRISCH AUF!

Göppingen Management & Marketing GmbH  
Beks Photographer  
VS Photographer  
Marie-Louise Vestergaard Stadel  
Madsen  
Jonas Fangel  
Sven Kuehne/Stofftacker  
VITTA GALLERY

Technische Änderungen, Druckfehler, Irrtümer und Preisänderungen sind vorbehalten. Farben können drucktechnisch bedingt von den Originalfarben abweichen. Alle Preisangaben sind unverbindliche Preisempfehlungen. Ausdrücke und Vervielfältigungen aus diesem Katalog sind nur mit einer ausdrücklichen Genehmigung von Kempa® gestattet. Kempa® Januar 2024

\*unverbindliche Preisempfehlung  
\*\*Nur, so lange der Vorrat reicht

Im Interesse einer besseren Lesbarkeit wird davon abgesehen, bei Fehlen einer geschlechtsneutralen Formulierung sowohl die männliche als auch weitere Formen anzuführen. Die gewählten männlichen Formulierungen gelten deshalb uneingeschränkt auch für die weiteren Geschlechter.

Unsere Hauptkataloge werden mit einer innovativen UV-Drucklösung gedruckt, um eine verbesserte Recyclingfähigkeit zu erreichen. Dank dem Einsatz einer neuartigen Farbserie, kann die Druckfarbe im Wiederverwertungsprozess leichter entfernt und eine optimale Kreislaufwirtschaft ermöglicht werden.

Unser für den Druck verwendetes Papier Soporset Premium Offset wurde entsprechend der Papier Spezifikation OCR (ISO 1831:1980), hohe Opazität, mit Volumen, EU Ecolabel und FSC® zertifiziert.

### IMPRESSUM

uhlsport GmbH, Klängenbachstrasse 3, 72336 Balingen, Germany  
Tel.: +49 (0) 7433 268-0 | Fax: +49 (0) 7433 268-194 | E-Mail: info@uhlsport.com





Kempa

TEAMWEAR  
~~TEAMWEAR~~  
TEAMWEAR

**Kempa**



2024  
2024





BASELAYER

BASELAYER

&

PROTEKTOREN

**PERFORMANCE PRO  
T-SHIRT**

Art. 2005138

44,99 EUR\*



**PERFORMANCE PRO  
SHORTS**

Art. 2005139

44,99 EUR\*



**PERFORMANCE PRO  
BRA WOMEN**

Art. 2005141

34,99 EUR\*



**PERFORMANCE PRO  
SHORTS WOMEN**

Art. 2005140

44,99 EUR\*



**PERFORMANCE PRO  
T-SHIRT WOMEN**

Art. 2005137

44,99 EUR\*



**ATTITUDE LONGSLEEVE**

Art. 2002068

ab 39,99 EUR\*



**ATTITUDE TIGHTS**

Art. 2002069

ab 24,99 EUR\*



**PROTECTION SHORTS**

Art. 2002238

69,99 EUR\*



**KGUARD  
KNEE SUPPORT**

Art. 2006514

39,99 EUR\*



**KGUARD  
ELBOWEN SUPPORT**

Art. 2006515

34,99 EUR\*



**ARM SLEEVE**

Art. 2006513

19,99 EUR\*



**KNIE SUPPORT  
GEPOLSTERT**

Art. 2006509

27,99 EUR\*



**ELBOWEN SUPPORT  
GEPOLSTERT**

Art. 2006508

27,99 EUR\*



**KNIE INDOOR  
SUPPORT  
GEPOLSTERT**

Art. 2006510

22,99 EUR\*





Luis Foege

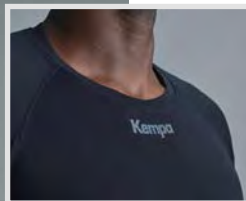

01

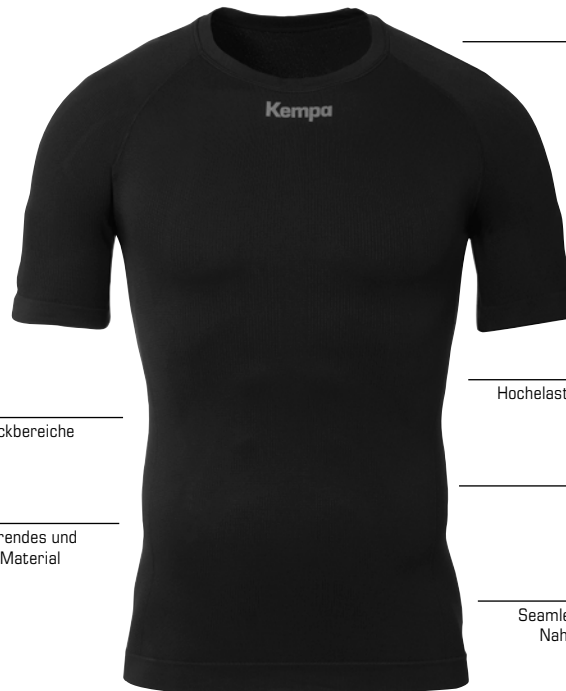

Raglan für optimale Passform und Bewegungsfreiheit

Hochelastisches, flexibles und weiches Material

Geruchshemmend

Seamless-Konstruktion mit minimalem Nahteinsatz für maximalen Komfort

Funktionale Strickbereiche

Schweißtransportierendes und schnelltrocknendes Material



Hochelastisches, flexibles und weiches Material

Seamless-Konstruktion mit minimalem Nahteinsatz für maximalen Komfort

Schweißtransportierendes und schnelltrocknendes Material

Funktionale Strickbereiche

Zwickel für hohen Tragekomfort

Geruchshemmend

01

Rückansicht



Seitenansicht



16



16

NEU



### PERFORMANCE PRO T-SHIRT

Art. 2005138

**Größe** S, M, L, XL, XXL **44,99 EUR\***

**Material** 100% Polyamid (66% recycelt)

**01** schwarz, **16** weiß

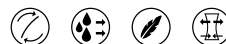

NEU



### PERFORMANCE PRO SHORTS

Art. 2005139

**Größe** S, M, L, XL, XXL **44,99 EUR\***

**Material** 95% Polyamid (66% recycelt), 5% Elasthan

**01** schwarz, **16** weiß



BASELAYER



Xenia Smits

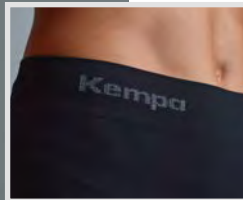
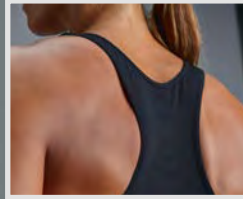
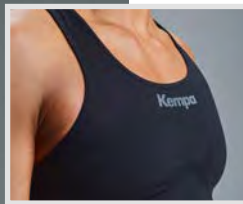

01

Ringerrücken

Doppellagiges, eng anliegendes Design für guten Halt

Funktionale Strickbereiche

Zwickel für hohen Tragekomfort

Geruchshemmend



Seamless-Konstruktion mit minimalem Nahteinsatz für maximalen Komfort

Schweißtransportierendes und schnelltrocknendes Material

Funktionale Strickbereiche

Geruchshemmend



Hochelastisches, flexibles und weiches Material

Seamless-Konstruktion mit minimalem Nahteinsatz für maximalen Komfort

Schweißtransportierendes und schnelltrocknendes Material

01



**NEU**

## PERFORMANCE PRO BRA WOMEN



Art. 2005141

**Größe** XS, S, M, L, XL **34,99 EUR\***

**Material** 95% Polyamid (66% recycelt), 5% Elasthan

**01** schwarz, **16** weiß



**NEU**

## PERFORMANCE PRO SHORTS WOMEN



Art. 2005140

**Größe** XS, S, M, L, XL **44,99 EUR\***

**Material** 95% Polyamid (66% recycelt), 5% Elasthan

**01** schwarz, **16** weiß

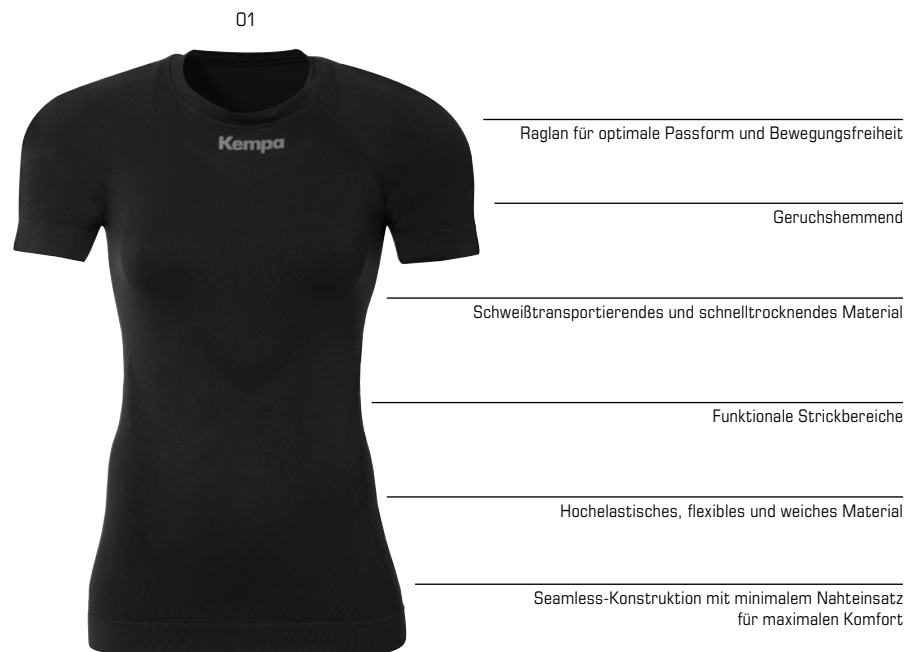

Raglan für optimale Passform und Bewegungsfreiheit

Geruchshemmend

Schweißtransportierendes und schnelltrocknendes Material

Funktionale Strickbereiche

Hochelastisches, flexibles und weiches Material

Seamless-Konstruktion mit minimalem Nahteinsatz für maximalen Komfort



**NEU**

## PERFORMANCE PRO T-SHIRT WOMEN



Art. 2005137

**Größe** XS, S, M, L, XL **44,99 EUR\***

**Material** 95% Polyamid (66% recycelt), 5% Elasthan

**01** schwarz, **16** weiß



BASELAYER



Adrien Dipanda



Kempa-Schriftzug und K-Label-Aufdruck

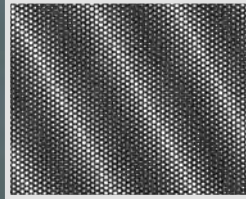

Ton-in-Ton-Grafikprint auf dem Rücken



Gummiband mit gestricktem Kempa-Schriftzug

02



Raglanärmel mit Kontrastnähten

enganliegende Passform mit vorverlegter Seitennäht und flachen Verbindungsnahten



kontrastierende, flache Verbindungsnahte

gedrucktes K-Label

enganliegende Passform mit flachen Verbindungsnahten

02

Rückansicht

Seitenansicht

01



01



### ATTITUDE LONGSLEEVE

Art. 2002068

**Größe** 116, 128, 140, 152, 164 **39,99 EUR\***  
S, M, L, XL, XXL, 3XL **44,99 EUR\***

**Material** 88% Polyester, 12% Elasthan

**01** weiß, **02** schwarz



### ATTITUDE TIGHTS

Art. 2002069

**Größe** 116, 128, 140, 152, 164 **24,99 EUR\***  
S, M, L, XL, XXL, 3XL **29,99 EUR\***

**Material** 88% Polyester, 12% Elasthan

**01** weiß, **02** schwarz



BASELAYER





Jannik Kohlbacher

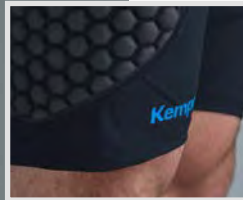
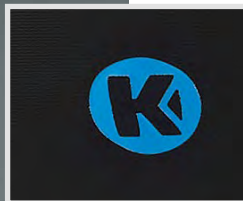

elastische Kempa- und K-Label-Aufdrucke

Rückansicht



Seitenansicht



01



elastischer Bund mit Kempa-Schriftzug

gepolsterte Unterziehhshorts

Polsterung an Hüfte und Oberschenkel

## PROTECTION SHORTS

Art. 2002238

**Größe** S, M, L, XL, XXL, 3XL **69,99 EUR\***

**Material** 85% Polyester, 15% Elasthan

**01** schwarz



01



Duo-Density-Schutzpolster mit ausgezeichneten Dämpfungseigenschaften sowie abriebfester und hitzebeständiger Außenschicht

optimale Passform und Flexibilität dank Mikroschutzpolster und geprägter Flexlinien

Schutz vor leichten Sturzbelastungen

Thermo-Neopren-Strumpf mit elastischem 3D-Textil-Einsatz für perfekten Tragekomfort

Seitenansicht



## KGUARD KNIE SUPPORT

Art. 2006514

**Größe** XS/S, M/L, XL/XXL **39,99 EUR\*/Stk.**

**Umfang** XS/S: 32cm – 37cm  
M/L: 37cm – 41cm  
XL/XXL: 41cm – 46cm

**Material** 35% Ethylenvinylacetat, 25% Neopren, 20% Nylon, 15% Polyester, 5% Elasthan

**01** schwarz

01



Duo-Density-Schutzpolster mit ausgezeichneten Dämpfungseigenschaften sowie abriebfester und hitzebeständiger Außenschicht

optimale Passform und Flexibilität dank Mikroschutzpolster und geprägter Flexlinien

Schutz vor leichten Sturzbelastungen

Thermo-Neopren-Strumpf mit elastischem 3D-Textil-Einsatz für perfekten Tragekomfort

Seitenansicht



## KGUARD ELLBOGEN SUPPORT

Art. 2006515

**Größe** XS/S, M/L, XL/XXL **34,99 EUR\*/Stk.**

**Umfang** XS/S: 22cm – 25cm  
M/L: 25cm – 28cm  
XL/XXL: 28cm – 31cm

**Material** 35% Ethylenvinylacetat, 25% Neopren, 20% Nylon, 15% Polyester, 5% Elasthan

**01** schwarz

01



elastische Bandage zum Schutz vor leichten Sturzbelastungen

für alle Indoor-Sportarten geeignet

anatomisches Design mit rutschhemmender Passform und gleichmäßiger Kompression

der gepolsterte Kempa-Knie-support sorgt für einen guten Aufprallschutz und gewährleistet gleichzeitig hohe Bewegungsfreiheit.

sicherer Halt und Schutz

## **KNIE SUPPORT GEPOLSTERT**

Art. 2006509

<b>Größe</b>	XXS, XS, S, M, L	<b>27,99 EUR*/Paar</b>
<b>Umfang</b>	XXS: 32cm – 34cm	
	XS: 34cm – 36cm	
	S: 36cm – 38cm	
	M: 38cm – 40cm	
	L: 40cm – 42cm	

**Material** 65% Nylon, 15% Polyester, 12% Ethylvinylacetat, 8% Elasthan

**01** schwarz

01



der Indoor-Knieschützer von Kempa verfügt über aufpralldämpfenden Schaum in zwei verschiedenen Härtegraden

elastische Bandage zum Schutz vor leichten Sturzbelastungen

anatomisches Design mit rutschhemmender Passform und gleichmäßiger Kompression

sicherer Halt und Schutz

## **KNIE INDOOR SUPPORT GEPOLSTERT**

Art. 2006510

<b>Größe</b>	XS, S, M, L	<b>22,99 EUR*/Paar</b>
<b>Umfang</b>	XS: 32cm – 34cm	
	S: 34cm – 36cm	
	M: 36cm – 40cm	
	L: 40cm – 43cm	

**Material** 52% Polyester, 40% Polyurethan, 8% Elasthan

**01** schwarz

01



elastische Bandage mit integriertem Polster schützt den Ellenbogen

gleichbleibende Kompression am gesamten Arm dank anatomischer Form

Schutz vor leichten Sturzbelastungen

rutschfester Sitz durch spezielles Silikon an der Innenseite

Seitenansicht



## ARM SLEEVE

Art. 2006513

<b>Größe</b>	XS/S, M/L, XL/XXL	<b>19,99 EUR*/Stk</b>
<b>Umfang</b>	XS/S: 22cm – 26cm M/L: 26cm – 29cm XL/XXL: 29cm – 33cm	

**Material** 75% Nylon, 25% Ethylenvinylacetat

**01** schwarz/weiß

01



sicherer Halt und Schutz

für alle Indoor-Sportarten geeignet

der gepolsterte Kempa-Ellbogensupport sorgt für einen guten Aufprallschutz und gewährleistet gleichzeitig hohe Bewegungsfreiheit

elastische Bandage zum Schutz vor leichten Sturzbelastungen

anatomisches Design mit rutschhemmender Passform und gleichmäßiger Kompression

## ELLBOGEN SUPPORT GEPOLSTERT

Art. 2006508

<b>Größe</b>	XXS, XS, S, M, L	<b>27,99 EUR*/Paar</b>
<b>Umfang</b>	XXS: 20cm – 22cm XS: 22cm – 24cm S: 24cm – 27cm M: 27cm – 30cm L: 30cm – 34cm	

**Material** 65% Nylon, 15% Polyester, 12% Ethylenvinylacetat, 8% Elasthan

**01** schwarz